



## I Percorsi di Lambrolucente seguendo le acque di Milano

L'Osservatorio per il Paesaggio Fiume Lambro Lucente APS, cogliendo l'occasione delle Olimpiadi invernali Milano-Cortina 2026, ha predisposto cinque itinerari guidati, che richiamano il percorso Lambrolucente, messo a punto negli anni dall'Associazione, e che transitano anche dai recenti insediamenti realizzati per l'evento.

Milano è una città d'acqua, ma ciò è poco conosciuto addirittura ai milanesi stessi. Iniziando dal Lambro, Bene Comune dei cittadini e fiume di Milano si vuole ampliare la conoscenza delle acque della città, talvolta nascoste, con itinerari a piedi, in ambito urbano e periurbano, caratterizzati da aspetti di grande rilevanza storico-ambientale. Sarà un modo lento di fare sport, consentendo la partecipazione di un ampio pubblico.

### Seguendo la corrente del Lambro:

**sabato 28 marzo ore 14:00**

**Percorso Rosa - Il Lambro** - Dal Mulino Torrette nel Parco Lambro alla Chiesa di San Martino di via Conte Rosso, nel Quartiere di Lambrate

**Punto di ritrovo:** Viale Marotta 18/20. Di fronte alla Fondazione Exodus

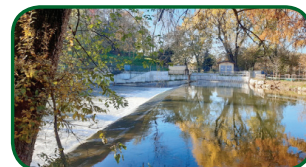

**sabato 7 marzo ore 14:00**

**Percorso Marrone - I Fontanili** - Dal Quartiere dell'Ortica al nuovo ponte sul Lambro

**Punto di ritrovo:** Santuario della Madonna delle Grazie all'Ortica. Inizio Via Ortica

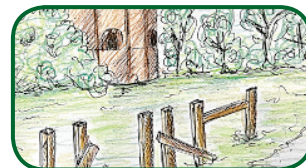

**sabato 14 marzo ore 14:00**

**Percorso Grigio - Le Rogge e Le Marcite** - Dalla Centrale dell'Acquedotto all'Abbazia di Chiaravalle, transitando dall'Abbazia di Monluè e nei pressi dell'Arena del Ghiaccio

**Punto di ritrovo:** Centrale acquedotto Comunale. Piazza Ovidio 2



### Seguendo la corrente della Vettabbia:



**sabato 28 febbraio ore 14:00**

**Percorso Turchese - I Navigli** - Dalle colonne di San Lorenzo al Villaggio Olimpico

**Punto di ritrovo:** Colonne di San Lorenzo. Vicino alla statua di Costantino



**sabato 21 marzo ore 14:00**

**Percorso Arancione - La Vettabbia** - Dal nuovo Villaggio Olimpico all'Abbazia di Chiaravalle

**Punto di ritrovo:** Villaggio Olimpico. Via Ripamonti angolo Via Lorenzini

Per informazioni: [www.lambrolucente.eu](http://www.lambrolucente.eu)

Per iscrizioni:

<https://faiprenotazioni.fondoambiente.it/evento/seguendo-le-acque-di-milano-percorsi-alla-scoperta-della-citta-46912/>



Promosso da

Osservatorio per il Paesaggio



Comune di

