

LEGENDA:

- PALO ILLUMINAZIONE PUBBLICA A DOPPIO SBRACCIO (H=10,0 mt.) CON POZZETTO
- PALO ILLUMINAZIONE PUBBLICA A SINGOLO SBRACCIO (H=10,0 mt.) CON POZZETTO
- CAVIDOTTO ILLUMINAZIONE (N° 2 Tubi PVC rigido serie pesante - De110)
- CAVIDOTTO ILLUMINAZIONE DI ATTRAVERSAMENTO STRADE (Tubi PVC rigido serie pesante - n.2 De110 + n.4 De160)
- SUPERFICIE FONDIARIA
- SUPERFICI IN ASSERVIMENTO
- LIMITI DELIMITAZIONE UMI

NOTE:

Il presente progetto e' stato redatto nel rispetto della L.R. n° 17 del 27.03.2000 e della successiva n° 38 del dicembre 2004.

- I cavi della linea dorsale saranno di tipo RG7R oppure FG7OR 0,6 / 1kV 1x16mm² classe 2 colorati BLU - MARRONE - NERO - GRIGIO od opportunamente segnalati con fascette colorate.
- Il cavo montante della linea dorsale all'apparecchio illuminante sarà di tipo FG7OR 0,6 / 1kV 2x2,5 mm² classe 2.
- Le giunzioni saranno realizzate con muffole ditta RAYTECH modello CLICK 1 FIRE o CLICK 2 FIRE, alternando le giunzioni sulle fasi per rispettare il senso ciclico delle fasi per meglio equilibrare il circuito.
- I chiusini dei pozzetti saranno di classe C250 in ghisa sferoidale con impresso il marchio di un ente certificatore come previsto dalla normativa UNI EN 124.
- I pozzetti sranno di misura 500x500mm (450x450mm interni) ed all'interno di essi deve essere apposto un cartello "PERICOLO DI MORTE".
- I pozzetti saranno sgombri da macerie e/o materiale di risulta ed i tubi del cavidotto saranno tagliati a filo del bordo interno del pozzetto.

L'impianto sarà realizzato in classe 2 nel rispetto della normativa vigente degli impianti di illuminazione pubblica.

Comune di Milano
PIANO ATTUATIVO

Proprietà
SANT'ILARIO SOC. COOP. ED. **SANT'ILARIO**
Società Cooperativa Edilizia
Via Arena, 10 - 20159 MILANO
tel. 02 69008161 - fax 02 36533798

ARONED 2001 SRL
Piazza Della Repubblica 11A - 20121 MILANO
tel. 02 36707329 - fax 02 28412536
Amministratore Unico

Progettazione Architettonica e Urbanistica
Caputo Partnership srl
Prof. Arch. Paolo Caputo
Viale Elvezia 18 - 20154 Milano - tel. 023314560 - fax 02347067
e-mail: info@caputopartnership.it - www.caputopartnership.it

Progettazione Strutturale e Impianti
GDS 98 engineering
Ing. Sergio Cioccarelli
Piazzale Bertarelli 55 - 23100 Sondrio - tel. 034218093 - fax 0342053439
e-mail: sergio@gsd98.it

Progettazione Paesaggistica
Arch. Giovanna Longhi
con arch. Agnese Mattioli
Via Rino 15 - 20129 Milano - tel. 335827373
e-mail: giovannalonghi@stetwebnet.it

Ambiente
Landscape srl
Ing. Filippo Bernini
Via A. Manzoni 12 - 20090 Monza - tel. 0393900237 - fax 0392314017
e-mail: filippo.bernini@landscape.it

Analisi del Traffico e Viabilità
TRM ENGINEERING
Ing. Michele Rossi
Via della Brianza 30 - 20090 Monza - tel. 0393900237 - fax 0392314017
e-mail: info@trmengineering.it

Responsabile SUP
Arch. Alessandro Vadelka
Via Francesco Arena, 10 - 20159 MILANO
tel. 02 69008161 - fax 02 36533798

Ambito
RIQUALIFICAZIONE AREA EX "DE NORA"
VIA CRESPI 25
VIA DEI CANZI 1, 13, 17,
VIA S.FAUSTINO 65
LAMBRATE, MILANO

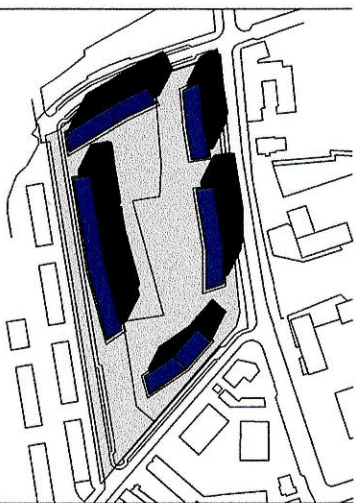

AREA PIANIFICAZIONE URBANISTICA
ATTUATIVA E STRATEGICA
ALLEGATA ALLA PROPOSTA DI L. 16/2016
N. 66/2016
COMPOSTO DA PAG. 7

IL DIRETTORE DI AREA
Arch. Mario Porta

COMUNE DI MILANO
DC SVILUPPO DEL TERR.
PG 654917/2016
Del 02/11/2016 19.08.16
SANT'ILARIO SOC. COOP.
(S) PROT. S. PIANIFICAZIONE
02/11/2016

Oggetto
**URBANIZZAZIONE PRIMARIE
PROGETTO ILLUMINAZIONE PUBBLICA**

File
Scala
1:500
Data
maggio 2014
Numero Tavola
5.3.1

av.	data	redatto	verificato	approvato	oggetto revisione
01	12.12.2014				Varianti Pianificazione Correlazione Paesaggio
02	23.03.2015				Integrazione Correlazione Paesaggio
03	07.07.2015				Consulto Interministeriale Mobilità
04	26.10.2015				Proposta Definitiva Piano Attuativo
05	16.10.2015				Integrazione Progetto Definitivo Piano Attuativo
06	15.07.2016				Integrazione Progetto Definitivo Piano Attuativo
07	26.10.2016				Integrazione Progetto Definitivo Piano Attuativo

L'UTILIZZAZIONE E LA RIPRODUZIONE DEL PRESENTE DOCUMENTO SONO RISERVATE A NORMA DI LEGGE