



MILANOSPORT

IDENTITY

Milanosport è una società per azioni creata per gestire gran parte delle strutture sportive pubbliche del Comune di Milano con una vasta gamma di prodotti per rispondere alle attese dei CITTADINI.

La sua grande esperienza, di **oltre 40 anni**, e la continua attenzione alla qualità dei servizi e al benessere della clientela, permette a questo brand di garantire soluzioni sicure e affidabili.



VISION & MISSION

VISION

Essere il **punto di riferimento** tra gli impianti sportivi a Milano, valorizzando la storicità e distinguendosi per innovazione, qualità dei servizi, sostenibilità e cultura.

MISSION

Diventare **leader** nel settore sportivo sviluppando servizi di qualità al giusto valore, accessibili a tutti. Attenzione e sicurezza, impegno e cura, rispetto e collaborazione sono gli elementi distintivi che guidano il posizionamento sul mercato sportivo ed in particolare del nuoto.

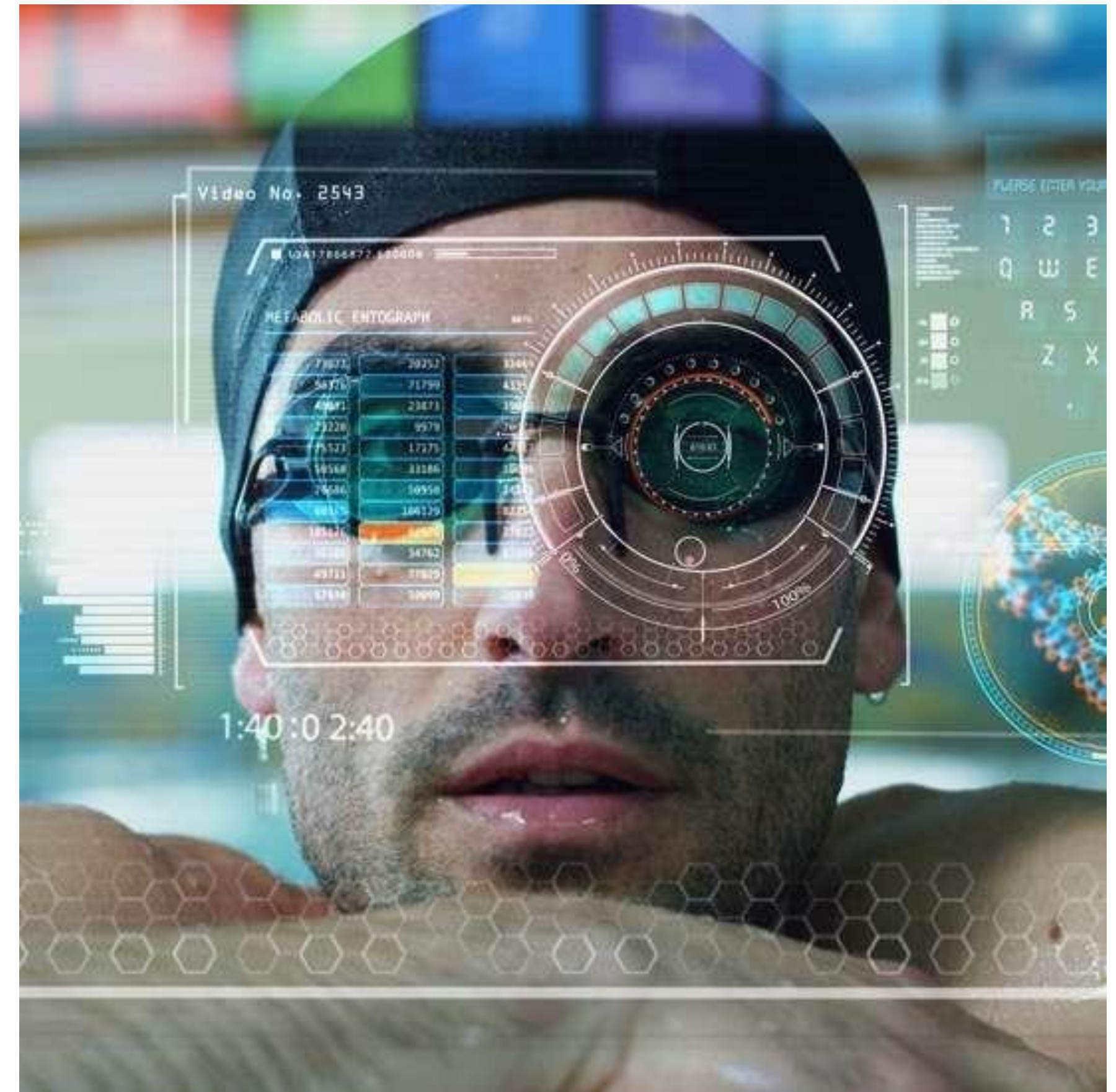

A woman in a blue swimsuit and swim cap is swimming underwater in a pool lane. She is looking towards the camera with her right hand raised. The water is clear blue, and lane lines are visible on either side.

IL NOSTRO MAINCORE
L'ACQUA

MA NON SOLO...



TENNIS



CAMPUS



FITNESS

CORSI MILANOSPORT

ADULTI TERRA	ADULTI ACQUA	BAMBINI E RAGAZZI
FITBOXING	ACQUACIRCUIT	ACQUAGOL
FITNESS PILATES	ACQUAFITNESS	LEZIONI INDIVIDUALI NUOTO
FUNCTIONAL CARDIO CIRCUIT	ACQUAFITNESS DEEP	NUOTO BABY
GAG	ACQUAFITNESS+HIDROBIKE	NUOTO FAMILY
GINNASTICA GENERALE	ACQUASOFT	NUOTO NEONATALE
GINNASTICA POSTURALE	CROSSWIM	NUOTO PER SCUOLE
GINNASTICA PUNTO VITA	HIDROBIKE	NUOTO PERFEZIONAMENTO
JOY FIT	LEZIONI INDIVIDUALI NUOTO	NUOTO PREAGONISTICO
PANCAFIT GROUP	NUOTO	NUOTO SINCRONIZZATO
STEP & TONE	NUOTO MASTER UNDER 25	PALLANUOTO
STRETCHING	NUOTO ADULTI	PALLANUOTO PREAGONISTICA
TENNIS ADULTI	NUOTO MASTER	TENNIS RAGAZZI
TONIFICAZIONE	NUOTO SINCRONIZZATO	TUFFI
TOTAL BODY	TRX SUSPENSION TRAINIG	LEZIONI INDIVIDUALI TENNIS
TRAINING	TUFFI	
YOGA	PALLANUOTO	
TENNIS ADULTI		

MILANOSPORT É MILANO

Una peculiarità di **Milanosport** è quella di essere capillarmente presente, con le sue piscine, le sue palestre, i suoi centri sportivi polifunzionali in ogni zona della città.

Dal centro alla periferia, chi vuole svolgere attività sportiva trova sempre, vicino a casa, a scuola o al posto di lavoro, un impianto.

Gestiamo gran parte delle strutture sportive pubbliche del **Comune di Milano**, adeguandole alle attese dei cittadini, con un focus importante sul loro benessere e sull'accessibilità degli impianti stessi.



25 IMPIANTI

SUL TERRITORIO MILANESE

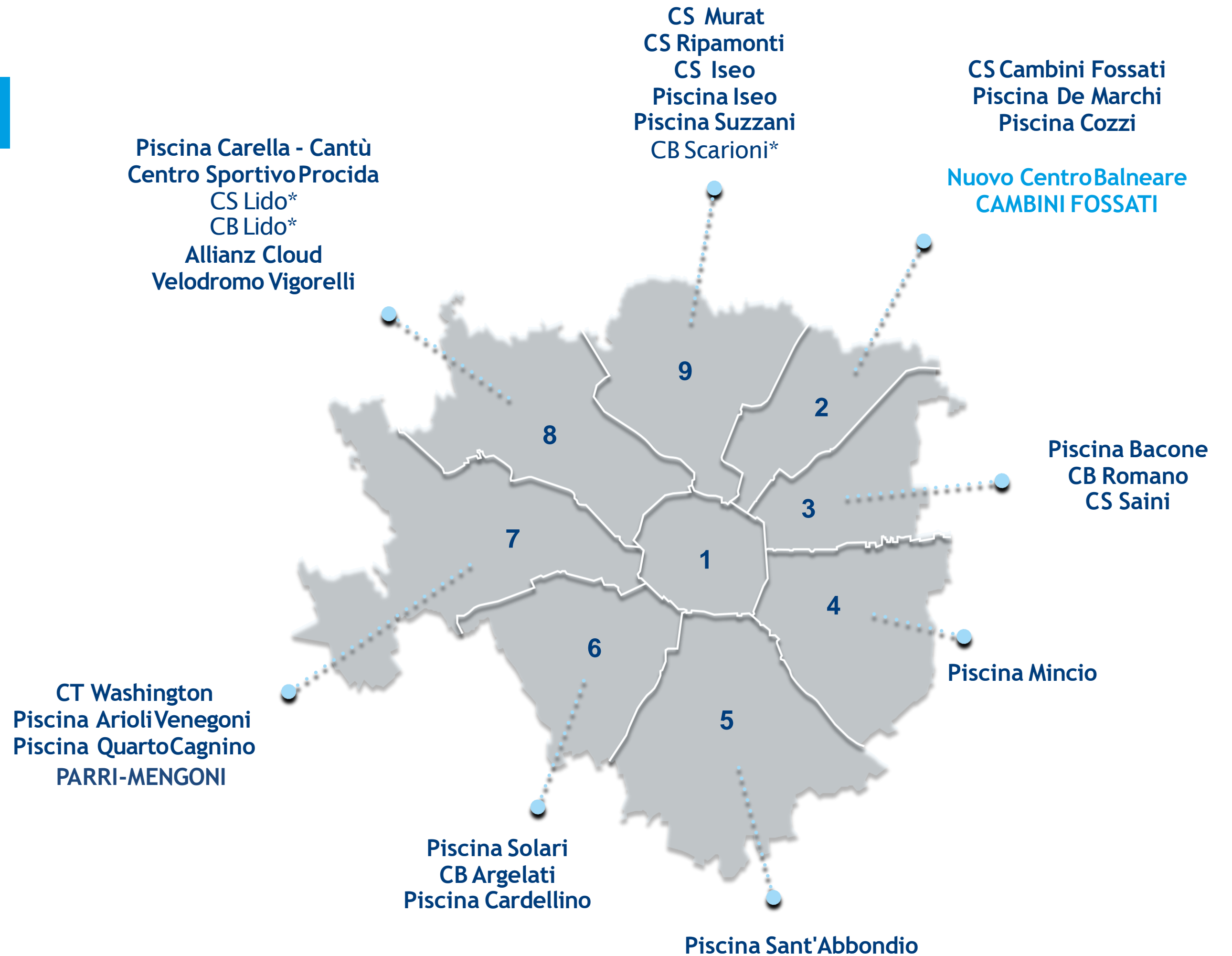

*Impianto in attesa di
restituzione al Comune

LE STRUTTURE SPORTIVE

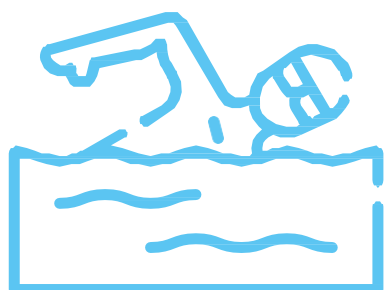

27

PISCINE

Di cui:

- 15 vasche coperte da 25 mt
- 2 vasche scoperte da 50 mt
- 1 vasca 50 mt dotata di struttura copri e scopri
- 1 vasca coperta 33 mt
- 1 vasca coperta 20 mt
- 1 vasca tuffi
- 6 vasche baby

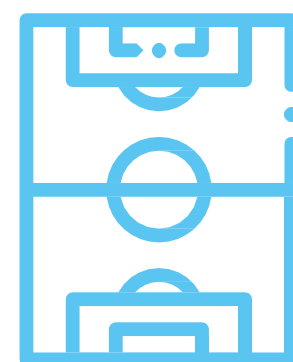

5

CAMPI ALL'APERTO

Di cui:

- 2 calcio a 11
- 1 rugby/calcio a 11
- 1 calcio a 7
- 1 calcio a 5

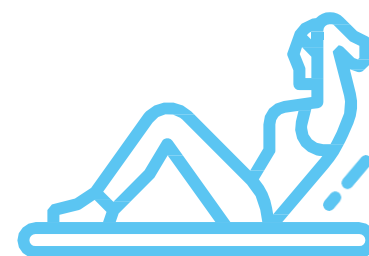

26

PALESTRE

Di cui:

- 11 palestre polifunzionali
- 12 palestrine
- 1 palestra fitness attrezzata
- 2 palestre attrezzate per ginnastica artistica

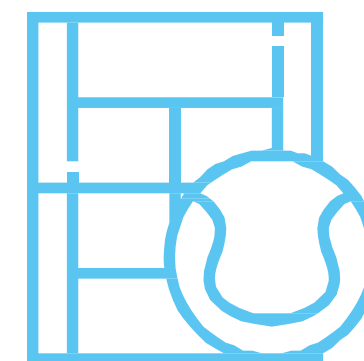

20

CAMPI DA TENNIS

Di cui:

- 7 campi scoperti sintetici
- 2 campi coperti terra rossa
- 6 campi coperti sintetici
- 3 campi terra rossa con struttura pressostatica
- 2 campi sintetici con struttura pressostatica

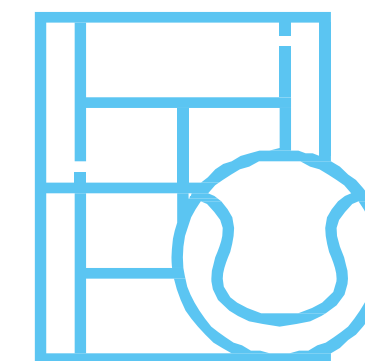

4

CAMPI DA PADEL

Di cui:

- 3 campi coperti in struttura in legno lamellare
- 1 campo scoperto

LE STRUTTURE SPORTIVE

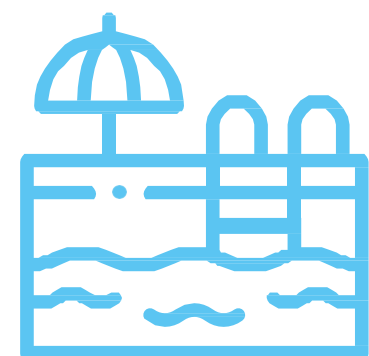

3

CENTRI BALNEARI

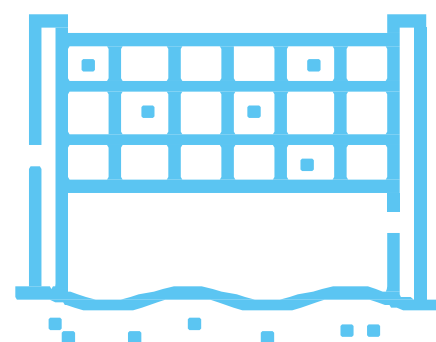

2

CAMPI DI BEACH
VOLLEY



13

SOLARIUM

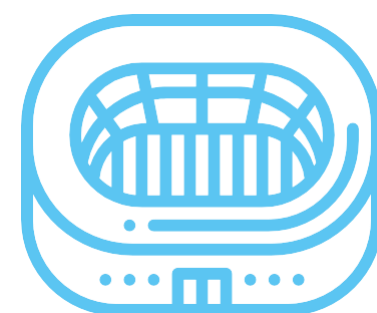

1

VELODROMO

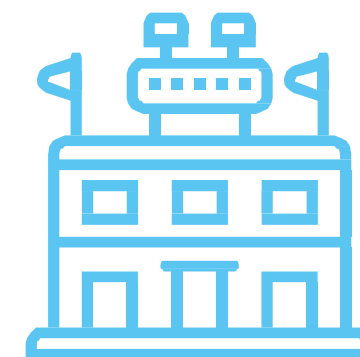

1

PALAZZETTO
DELLO SPORT
ALLIANZ CLOUD

-
OLTRE 5.000 POSTI

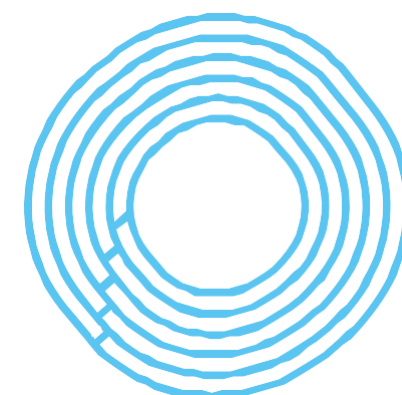

1

CAMPO DI
ATLETICA E
SETTORE LANCI

LE STRUTTURE SPORTIVE ALLIANZ CLOUD ARENA

Il Palalido, inaugurato per la prima volta nel 1961, è stato completamente rinnovato e riaperto con il nome di Allianz Cloud nel 2019. Punto di riferimento dello sport nazionale e internazionale l'Allianz Cloud torna a essere il fulcro della vita sportiva meneghina e non solo. L'obiettivo infatti è quello di far vivere il palazzetto attraverso eventi sportivi, spettacoli, concerti e convention.

Allianz Cloud può contare su un'affascinante struttura moderna e di design con forma ellittica. Vanta una capienza superiore ai 5.000 spettatori.



ALLIANZ CLOUD

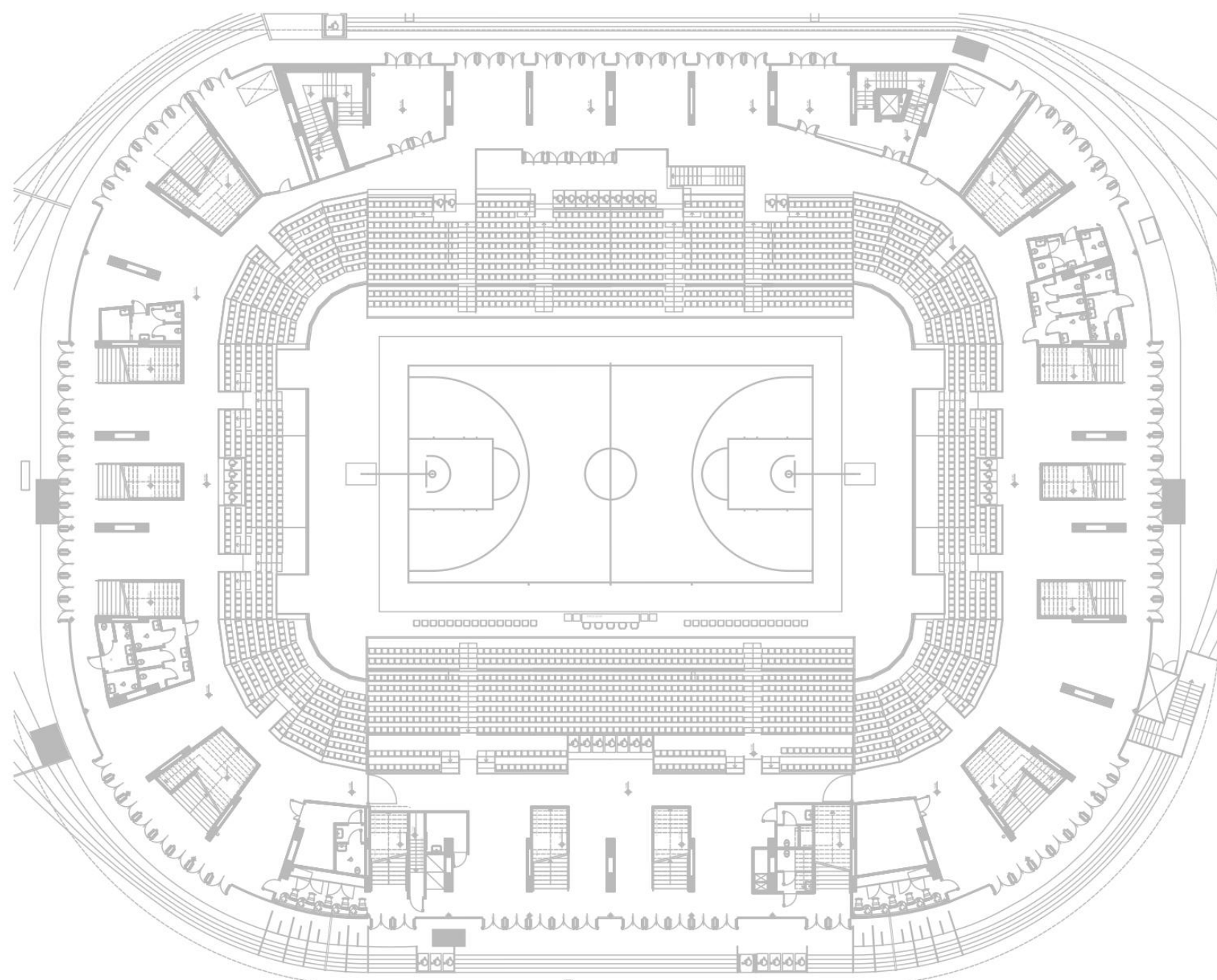

MILANOSPORT

LE STRUTTURE SPORTIVE CENTRO BALNEARE ARGELATI

Centro balneare estivo costruito alle spalle della storica Porta Genova: la particolarità della struttura è offerta dalla suggestiva collocazione degli spazi disposti su livelli differenti, tra alberi, aiuole e lembi di prato.

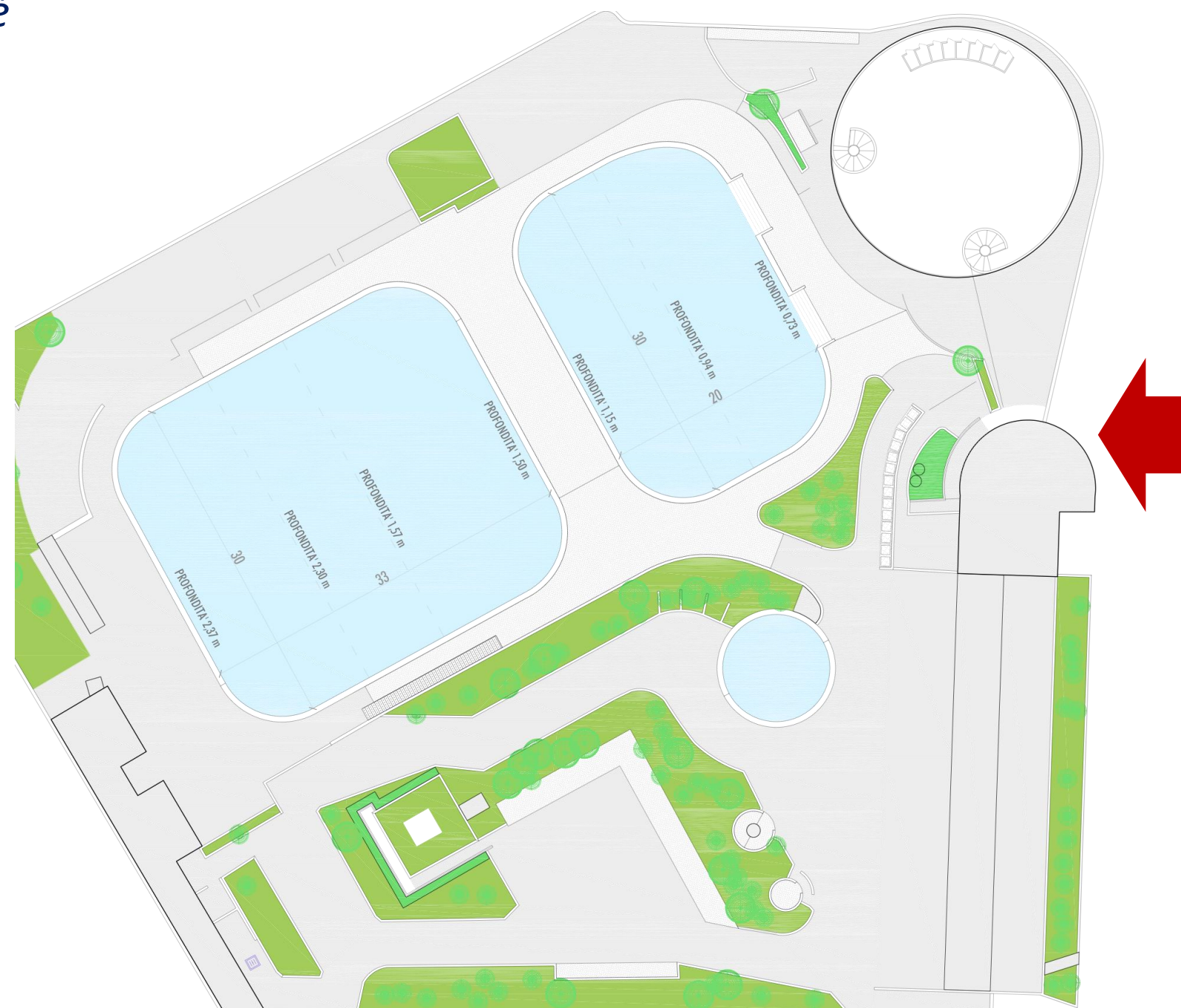

LE STRUTTURE SPORTIVE PISCINA ARIOLI VENEGONI

L'impianto, nato nel 1975, offre una vasca coperta da 25 metri, una palestra di 95 metri quadri e un ampio giardino.

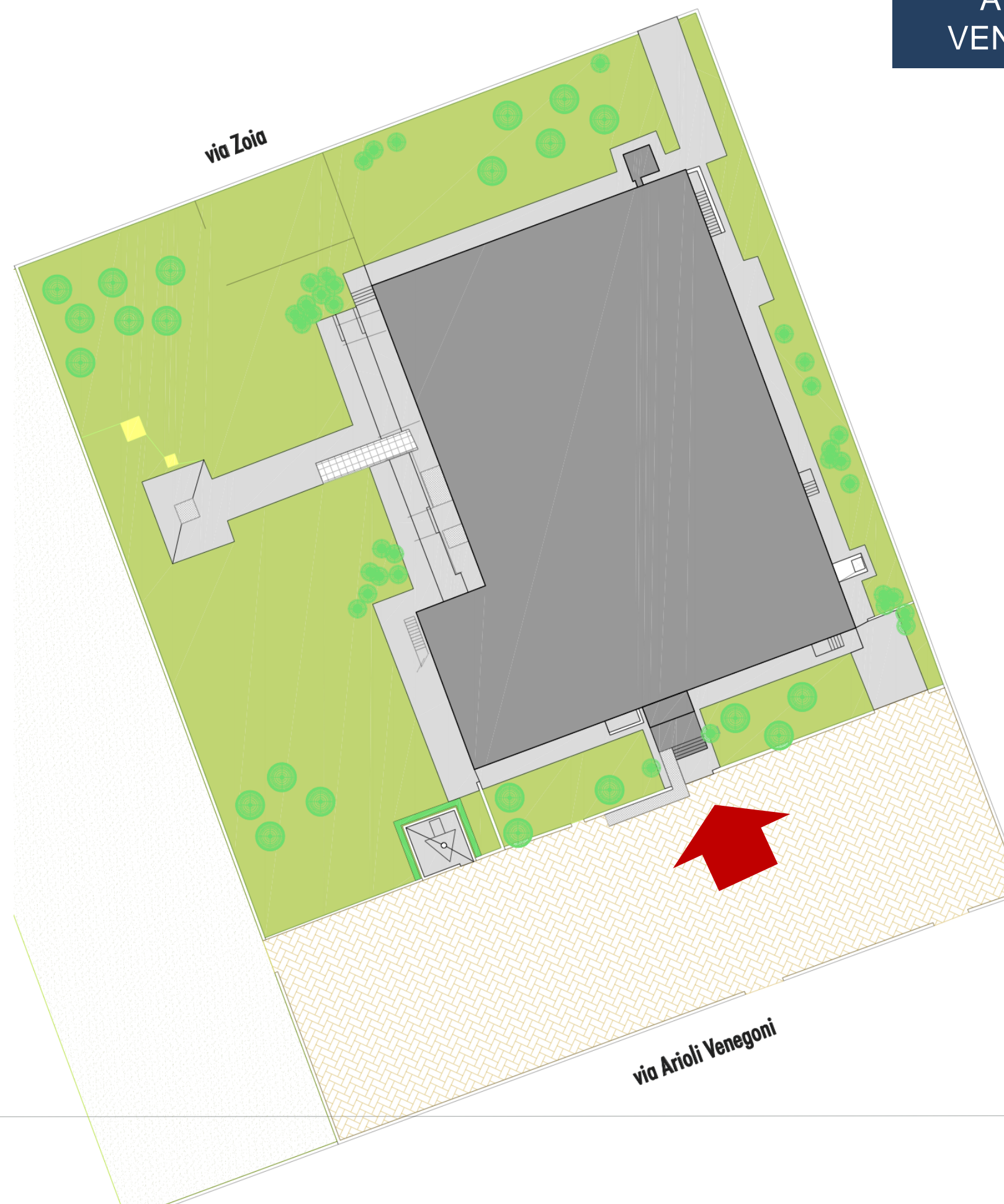

ARIOLI
VENEGONI



MILANOSPORT

LE STRUTTURE SPORTIVE

PISCINA BACONE

Costruita negli Anni Sessanta, la Piscina Bacone è una delle piscine storiche della città di Milano ed è situata nelle vicinanze di Corso Buenos Aires, piazzale Loreto e la stazione Centrale.

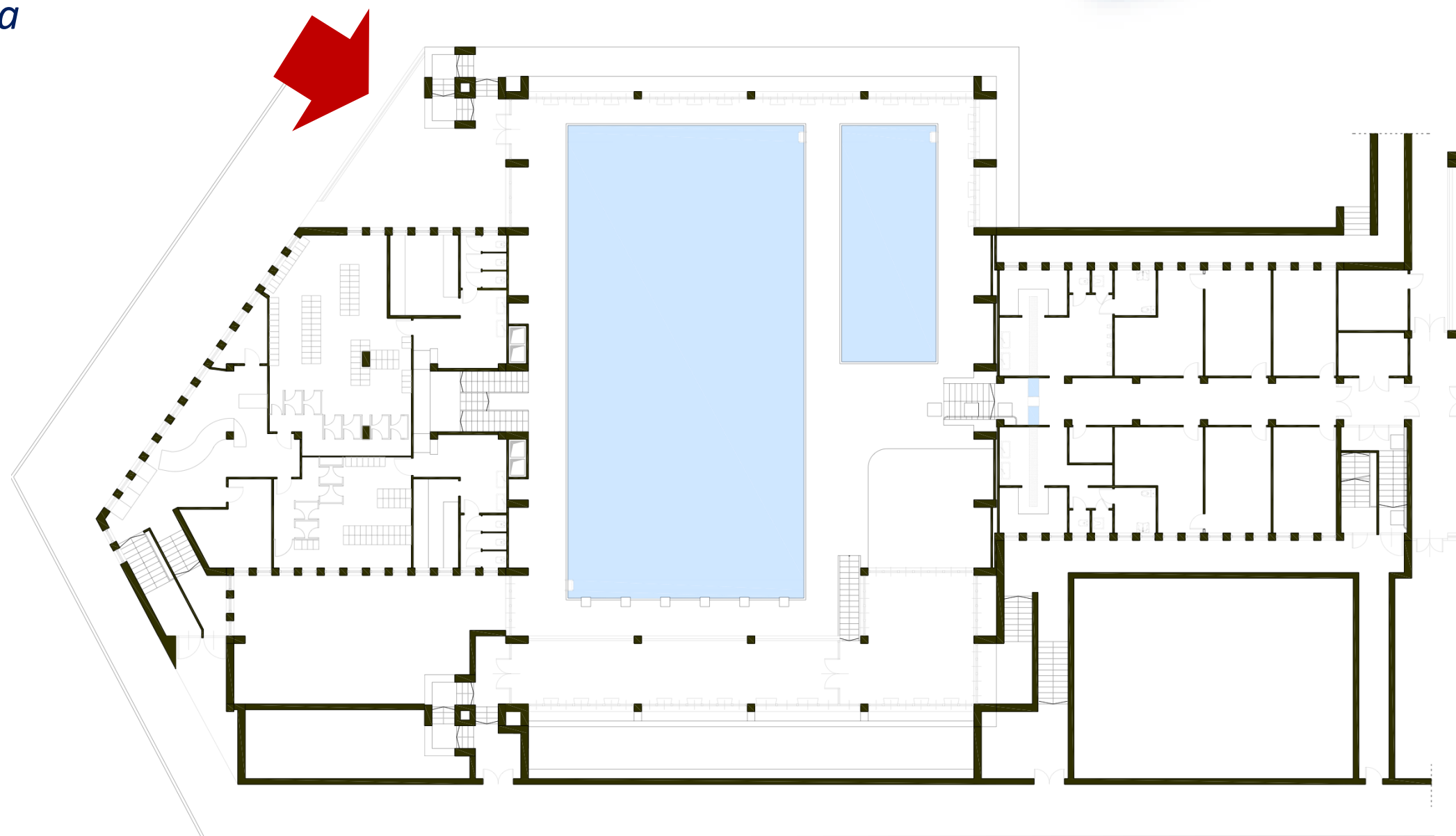

MILANOSPORT

LE STRUTTURE SPORTIVE

CENTRO SPORTIVO CAMBINI FOSSATI

Costruito nel 1965, l'impianto sorge nei pressi di viale Padova, ha due palestre di 800 mq., dotate di tribune da 252 e 127 posti: la palestra ginnica e quella dedicata al cestista e allenatore Aldo Giordani, due campi da tennis e quattro nuovissimi campi da Padel.

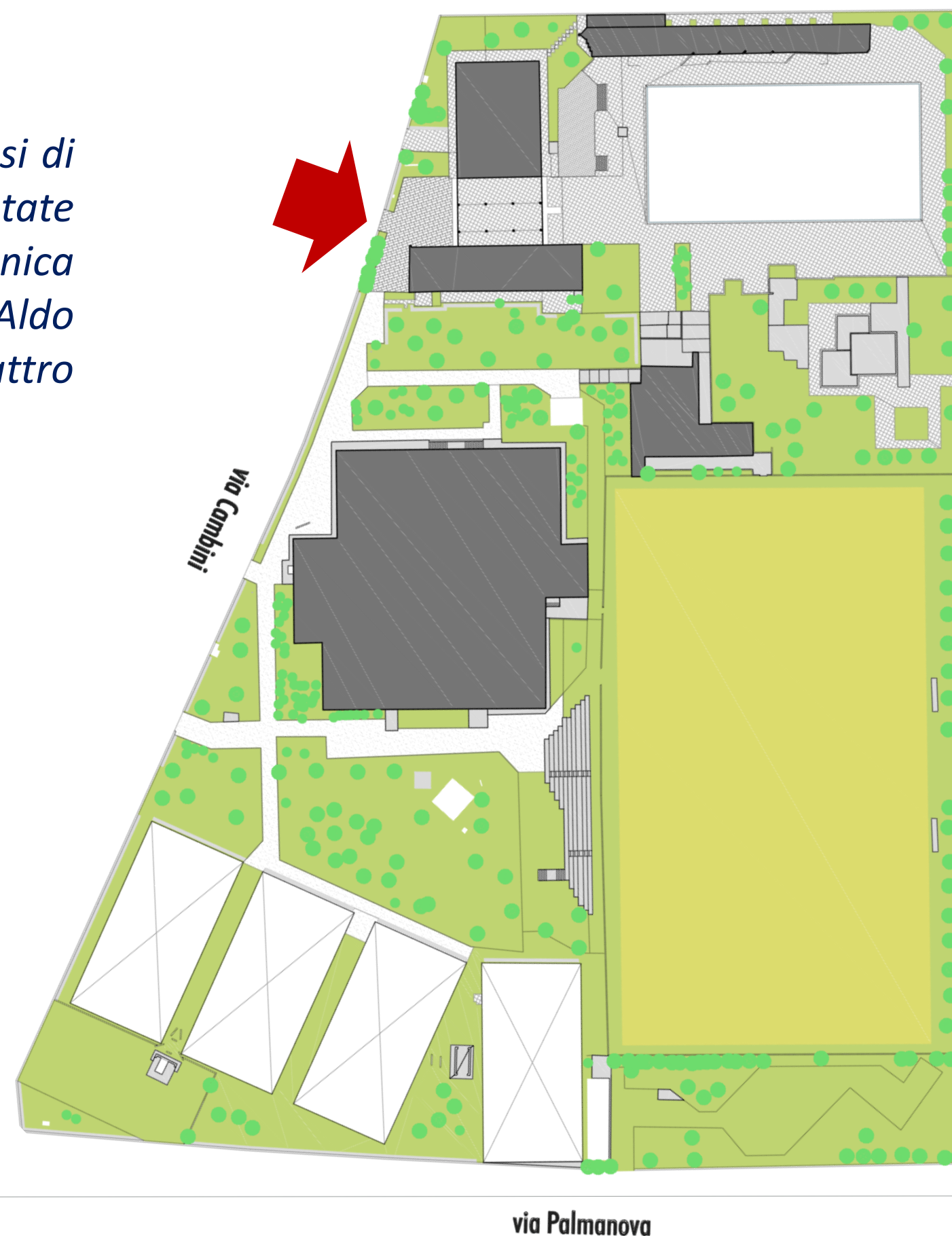

MILANOSPORT

LE STRUTTURE SPORTIVE

PISCINA CARDELLINO

L'impianto è collocato all'interno del popoloso quartiere del Lorenteggio, in un angolo ricco di verde e dotato di un comodo parcheggio.

Lo caratterizzano due vasche, una da 25 m e una grande vasca esterna da 50 m con un ampio giardino e solarium

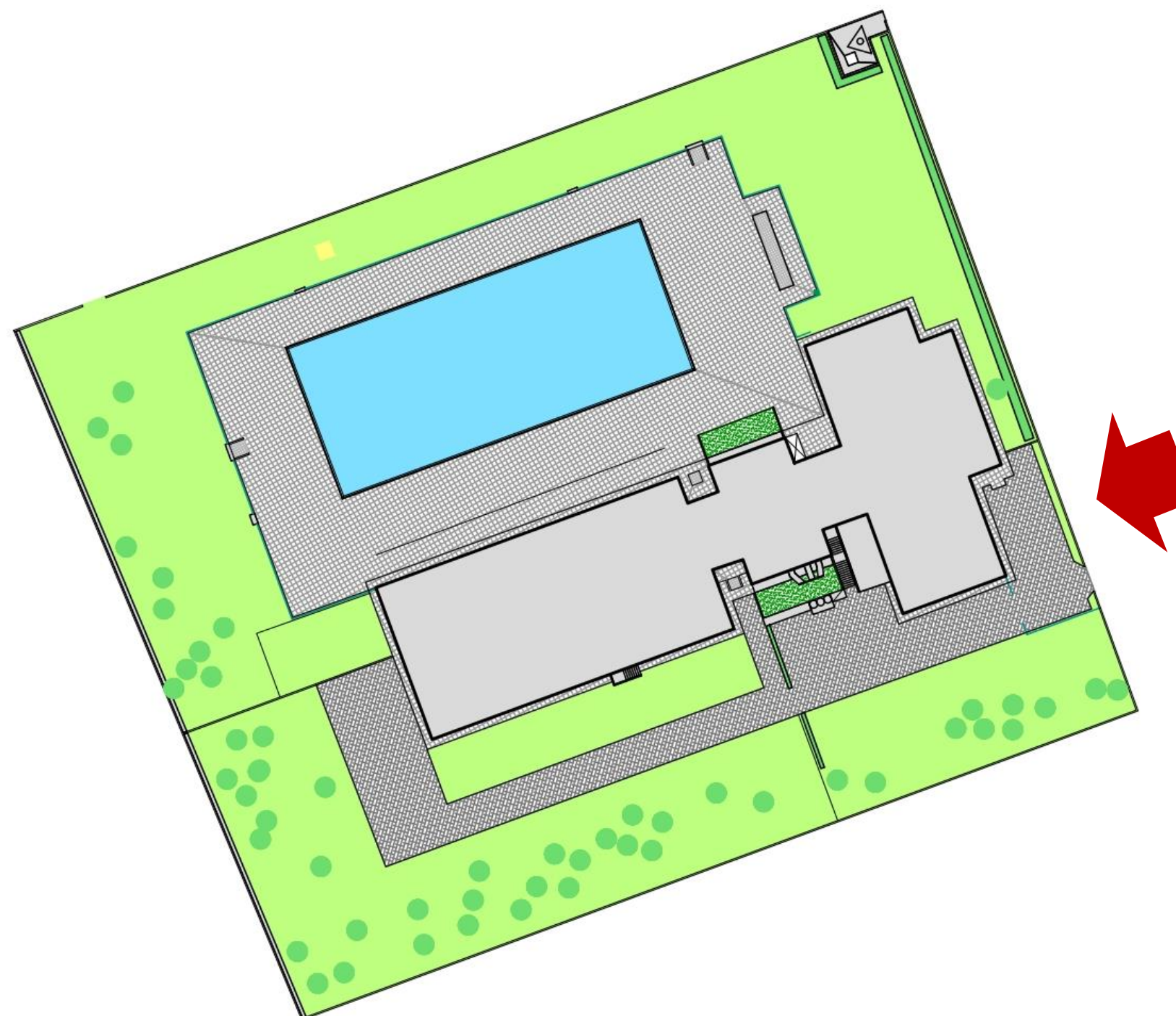

CARDELLINO



MILANOSPORT

LE STRUTTURE SPORTIVE

PISCINA DANIELE CARELLA CANTU'

L'impianto, uno dei più originali dal punto di vista architettonico, è composto da tre grandi cupole che contrassegnano e dividono altrettanti spazi di attività: spogliatoi, vasca da 25 m e vasca didattica.

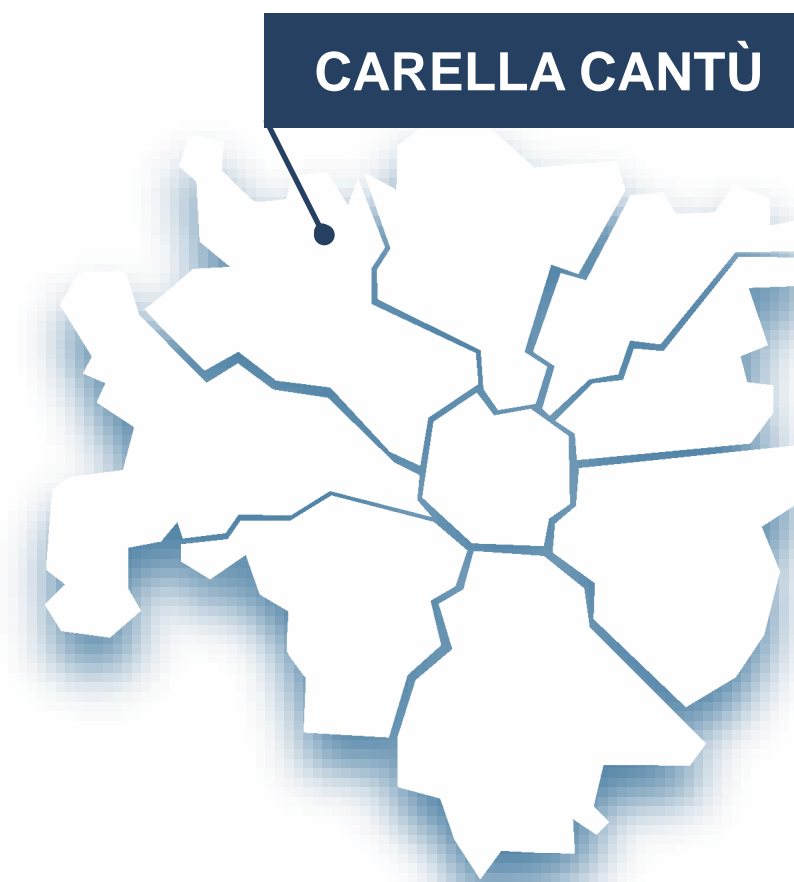
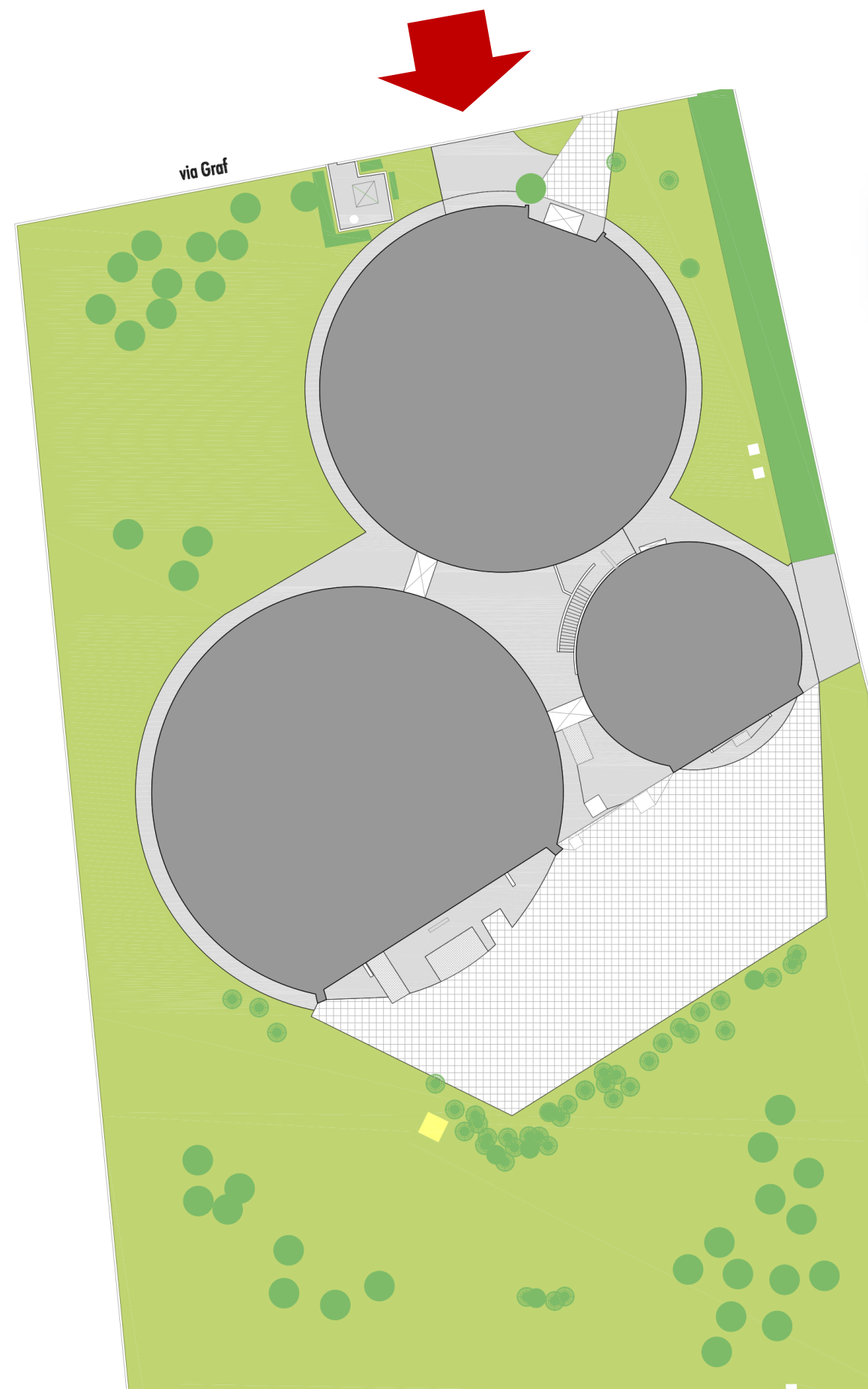

LE STRUTTURE SPORTIVE

PISCINA COZZI

Opera de l'ingegner Luigi Lorenzo Secchi, è stata la prima vasca coperta in Italia e per diverso tempo una delle più grandi piscine coperte d'Europa.

Durante i suoi lunghi anni la Cozzi, ha subito le naturali evoluzioni del tempo, sia in termini di abitudini dei cittadini che dal punto di vista urbanistico. Servizi una volta fondamentali come i bagni pubblici per i viaggiatori ed i galantuomini di inizio Novecento sono caduti in disuso, ma è ancora possibile ammirarli negli spazi originali della Cozzi, con i pavimenti in marmo e gli intarsi e mosaici.

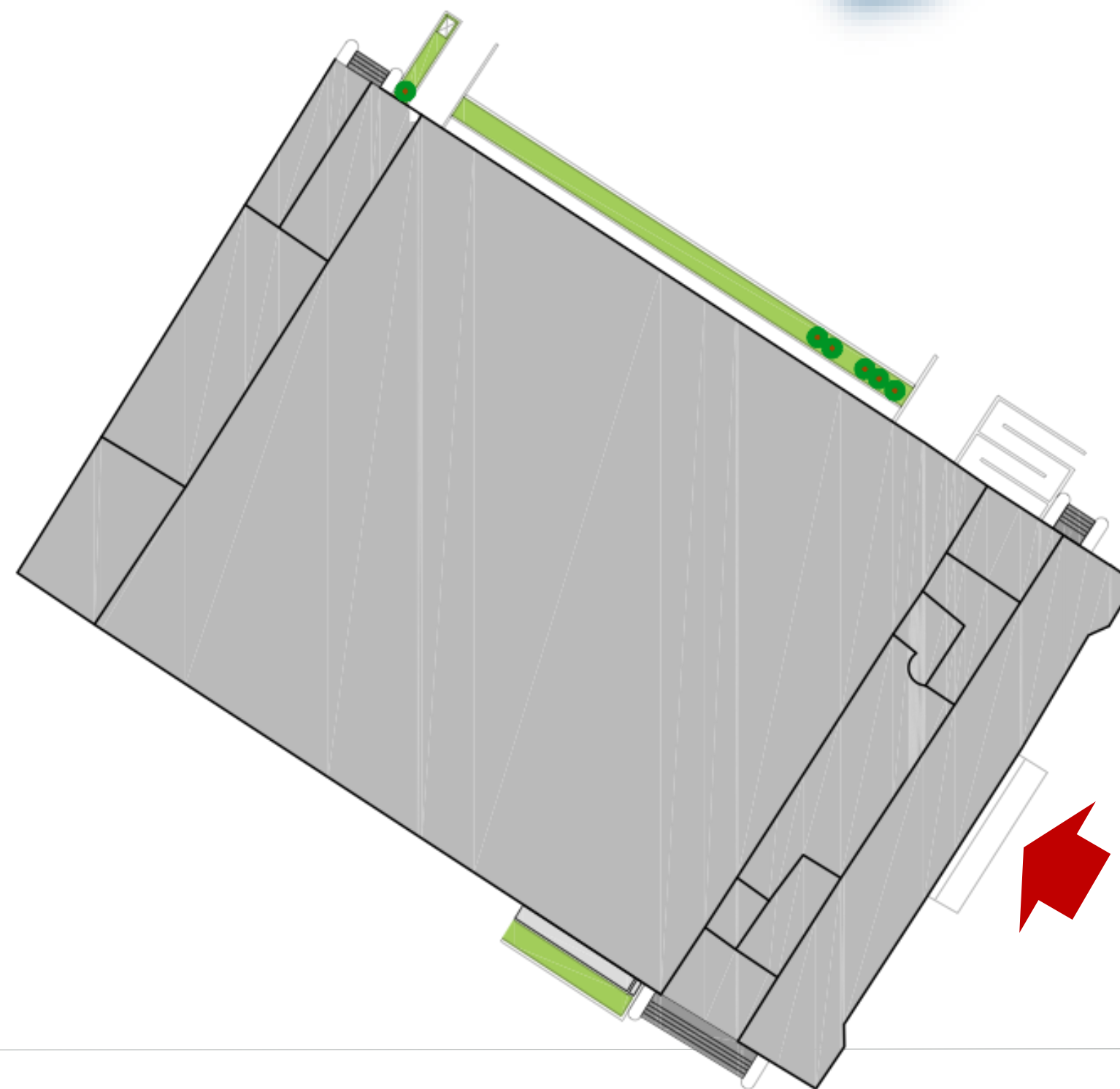

MILANOSPORT

LE STRUTTURE SPORTIVE PISCINA DE MARCHI

Il centro si trova in un angolo tranquillo della vecchia periferia milanese.

La piscina attinge sole e luce dall'ampia parete a vetrate; le due vasche contigue permettono di seguire i corsi, senza creare interferenze fra le attività degli adulti e gli esercizi di bambini e ragazzi.

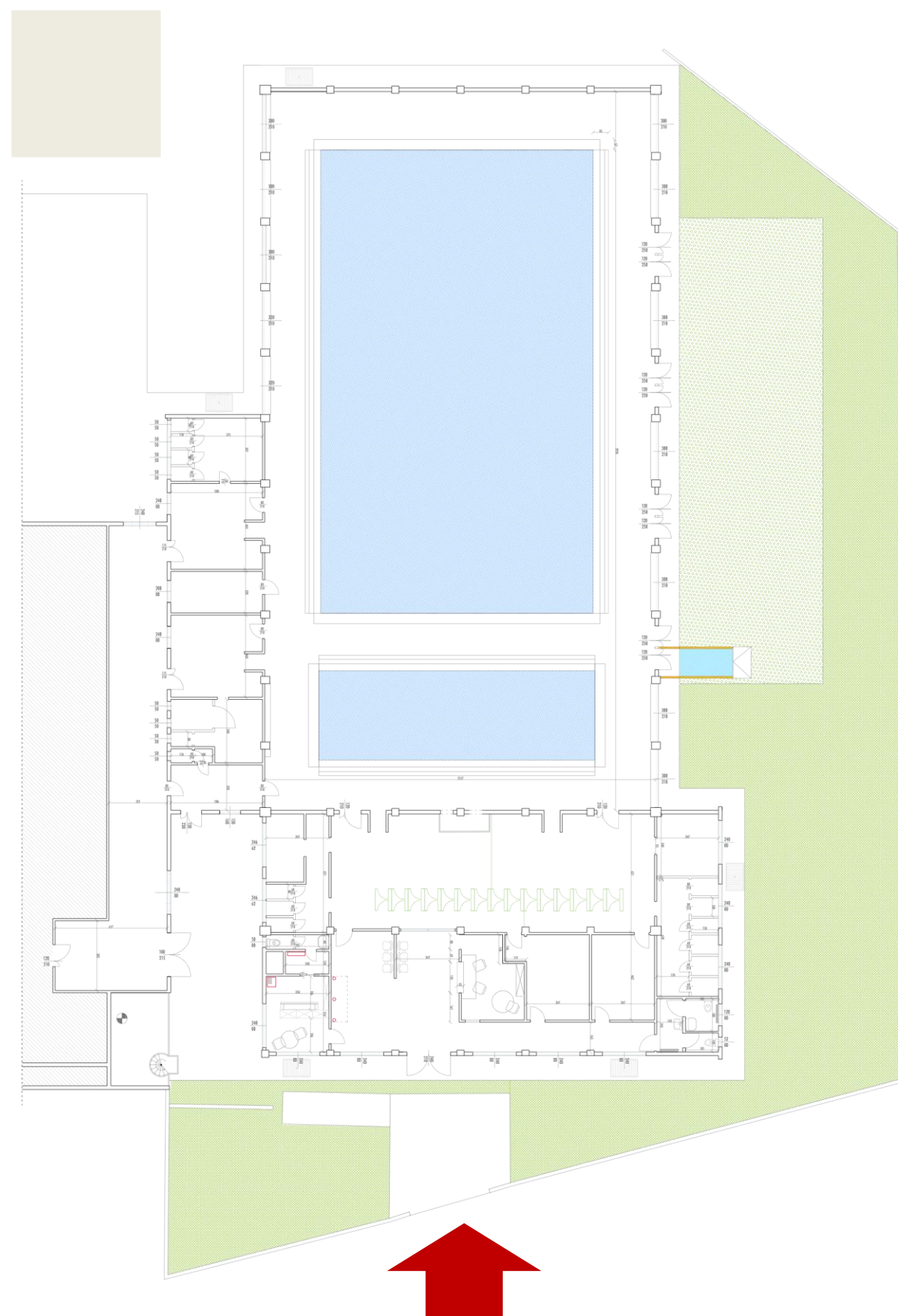

LE STRUTTURE SPORTIVE

CENTRO SPORTIVO ISEO

La costruzione del Centro Sportivo Iseo, iniziata nel 1965, si compone oggi di tre strutture:

Il Centro Sportivo Ripamonti comprende un campo in erba naturale sia per il calcio a 11 che per il Rugby. L'impianto è dotato di una tribuna scoperta da 900 posti.

Il Palaiseo ha una una palestra polifunzionale e una palestrina.

La Piscina Iseo un impianto totalmente rinnovato nel 2016, con un nuovo piano vasca, nuovi spogliatoi, palestra e tribuna.

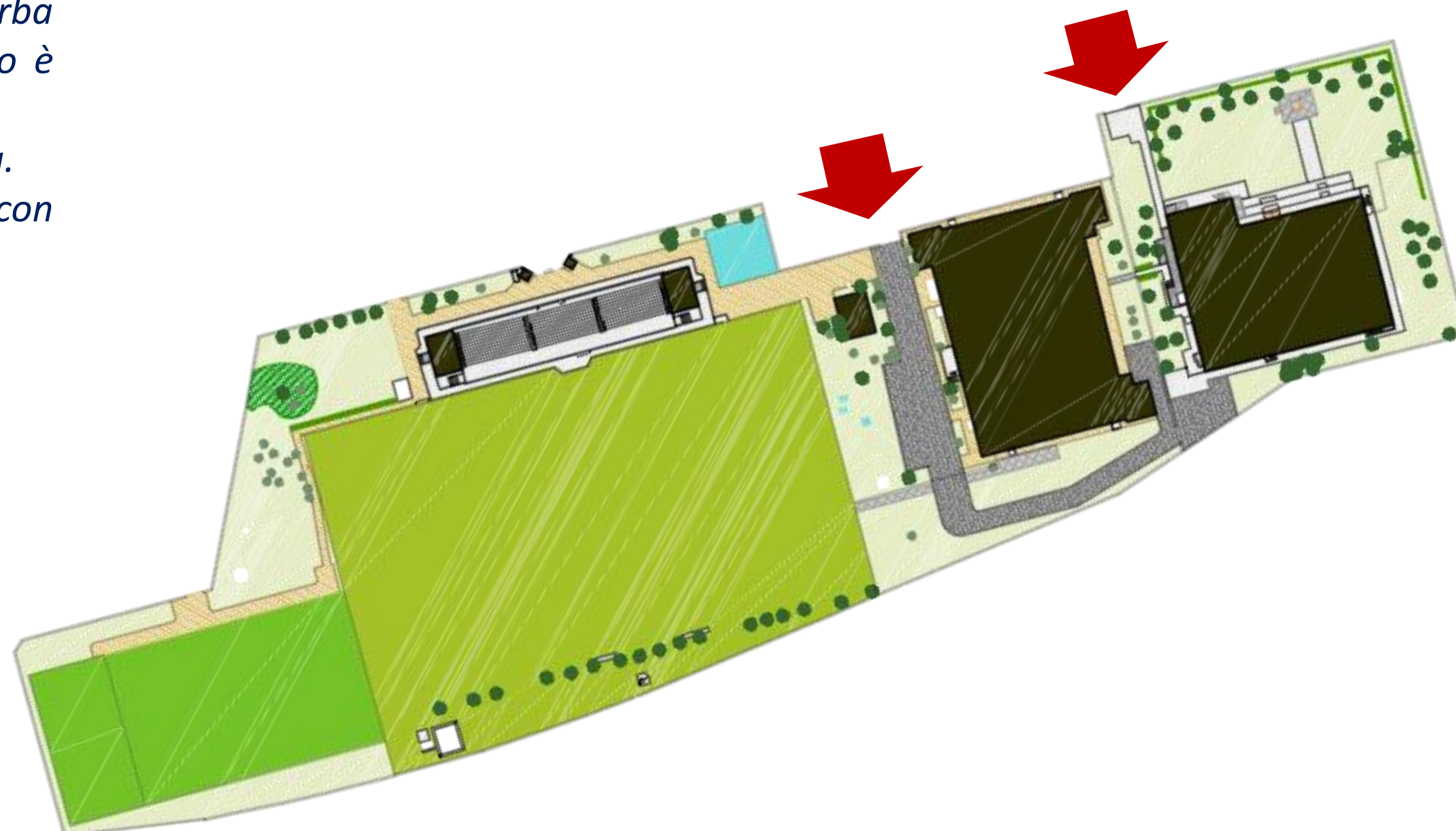

LE STRUTTURE SPORTIVE CENTRO SPORTIVO

Inaugurato nel 1932, il LIDO prometteva ai milanesi "piacevolezze balneari" e faceva parte di un ambizioso progetto urbanistico il cui intento era dotare Milano di una vera e propria "città dello sport".

Acquistato dal Comune, il Centro venne via via trasformato in uno spazio polivalente.

Accanto all'immensa piscina vennero costruite varie strutture che ne arricchirono e ampliarono le possibilità di utilizzo anche sportivo.

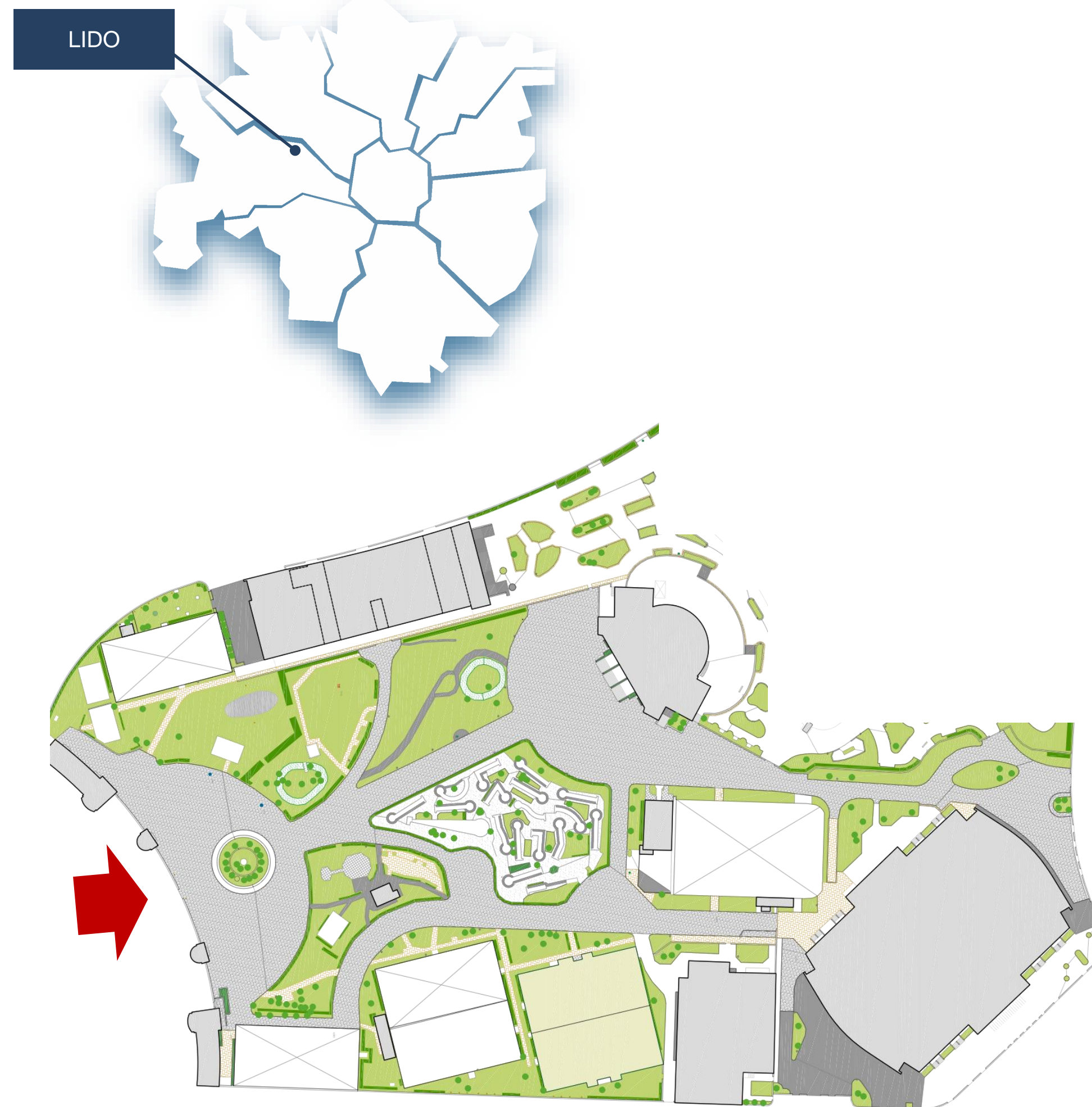

LE STRUTTURE SPORTIVE

VELODROMO MASPES VIGORELLI

Il velodromo Maspes-Vigorelli è un impianto sportivo storico della città di Milano dedicato in origine al ciclismo su pista ed oggi utilizzato principalmente per il football americano.

La pista è di 397,7 metri.

Oggetto di ristrutturazione nel 2021/22 con interventi che hanno interessato la manutenzione straordinaria dei locali sotto-tribuna nelle aree del ciclismo di Via Procida e nei locali di servizio dell'attività sportiva di Via Arona; parallelamente è stato realizzato il nuovo impianto di illuminazione a led per la pista di ciclismo e per il campo da football americano. La prosecuzione degli interventi interesserà i rimanenti locali sotto-tribuna, in parte dedicati al football americano e al mini-rugby, in parte occupati dalla storica officina ciclistica di Masi, e porterà a compimento il percorso di recupero che consentirà di far tornare nell'impianto un pubblico di circa 7.500 persone.

MASPES VIGORELLI

PIANTA PIANO TERRA
VELODROMO VIGORELLI

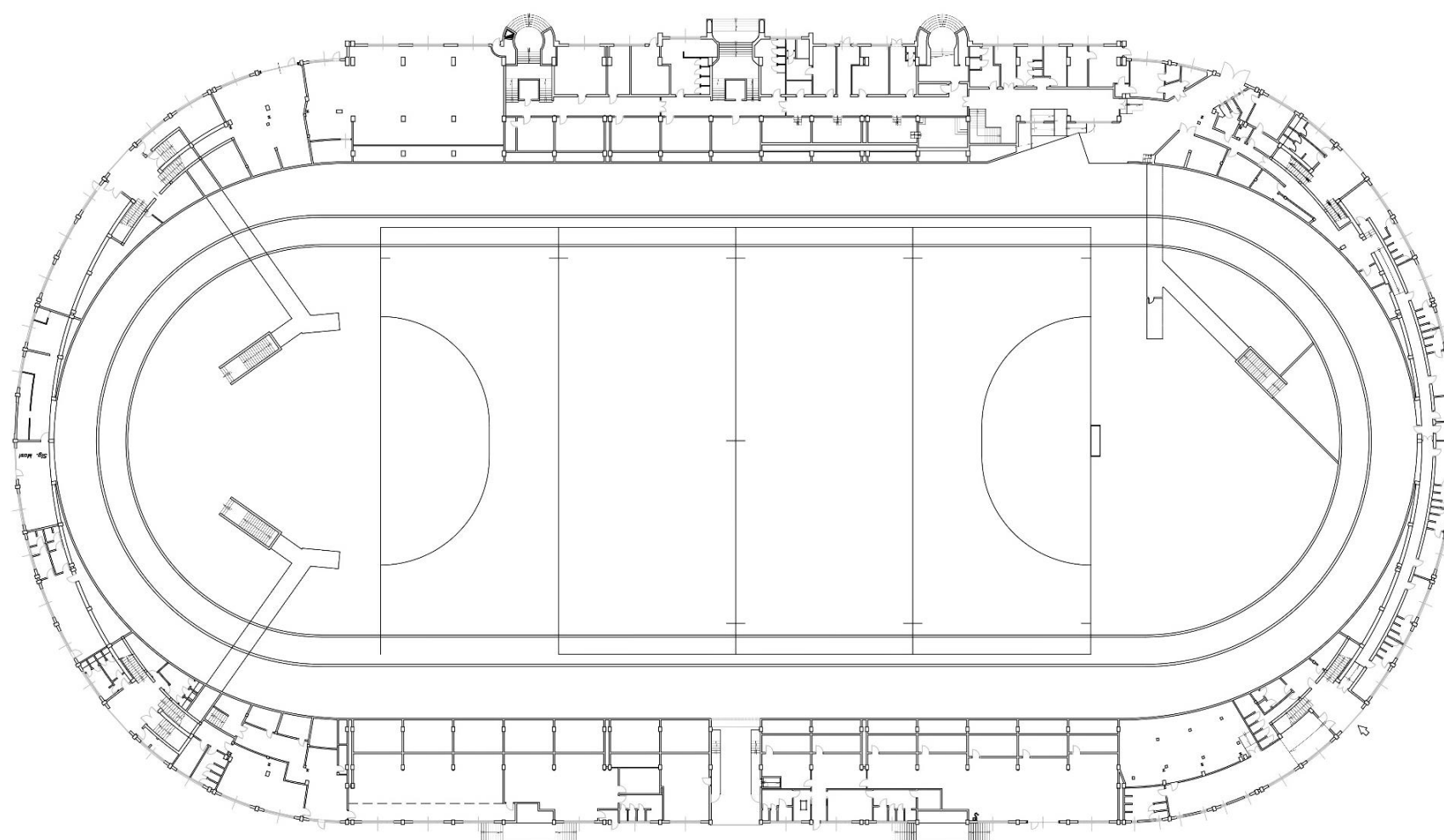

MILANOSPORT

LE STRUTTURE SPORTIVE

PISCINA MINCIO

Inaugurato nel 1964, l'impianto fu disegnato dal celebre Pierluigi Nervi

La Mincio si può definire "una Cozzi in miniatura" e, al pari di questa, ha una spiccata predisposizione ad allevare piccoli campioni di nuoto.



MILANOSPORT

LE STRUTTURE SPORTIVE

CENTRO SPORTIVO MURAT

Nei pressi di piazzale Maciachini nasce il centro sportivo Murat dove convivono in modo eccellente la piscina indoor e il palazzetto polivalente e un ricco spazio verde.

Nella vasca piccola dell'impianto è nato, diversi anni fa, uno dei progetti di cui Milanosport va più fiera: quello del «nuoto neonatale» riservato ai piccolissimi dai 6 ai 20 mesi.

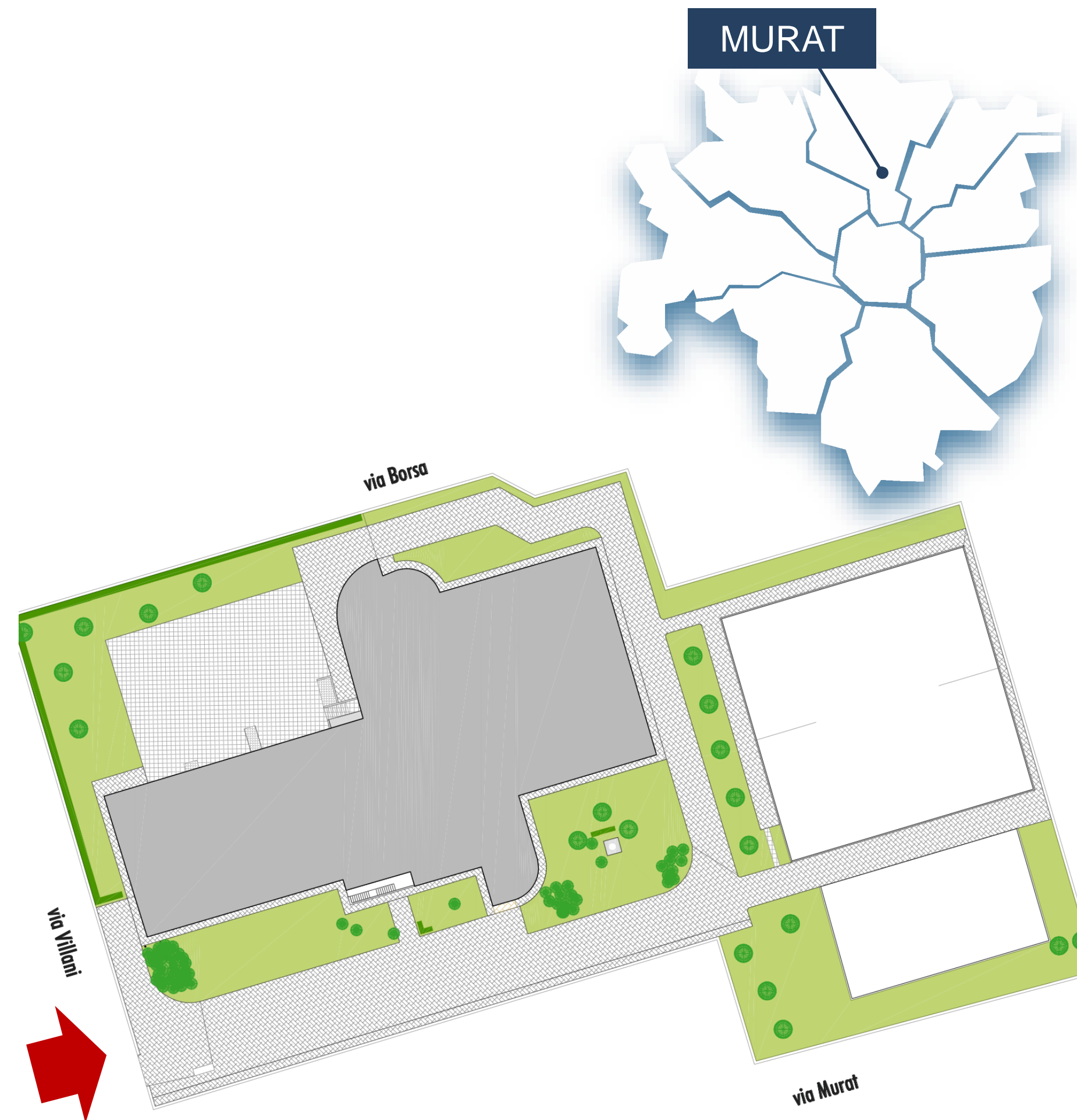

MILANOSPORT

LE STRUTTURE SPORTIVE PISCINA PARRI MENGONI

La Piscina Parri Mengoni nel quartiere di Bisceglie, nel parco dei Fontanili è il nuovo centro sportivo a disposizione dei cittadini, con una piscina da 25 m, ampi spazi verdi da dedicare al solarium estivo e alle aree giochi, due palestre e un'area relax con affaccio diretto sulla vasca.

PARRI MENGONI

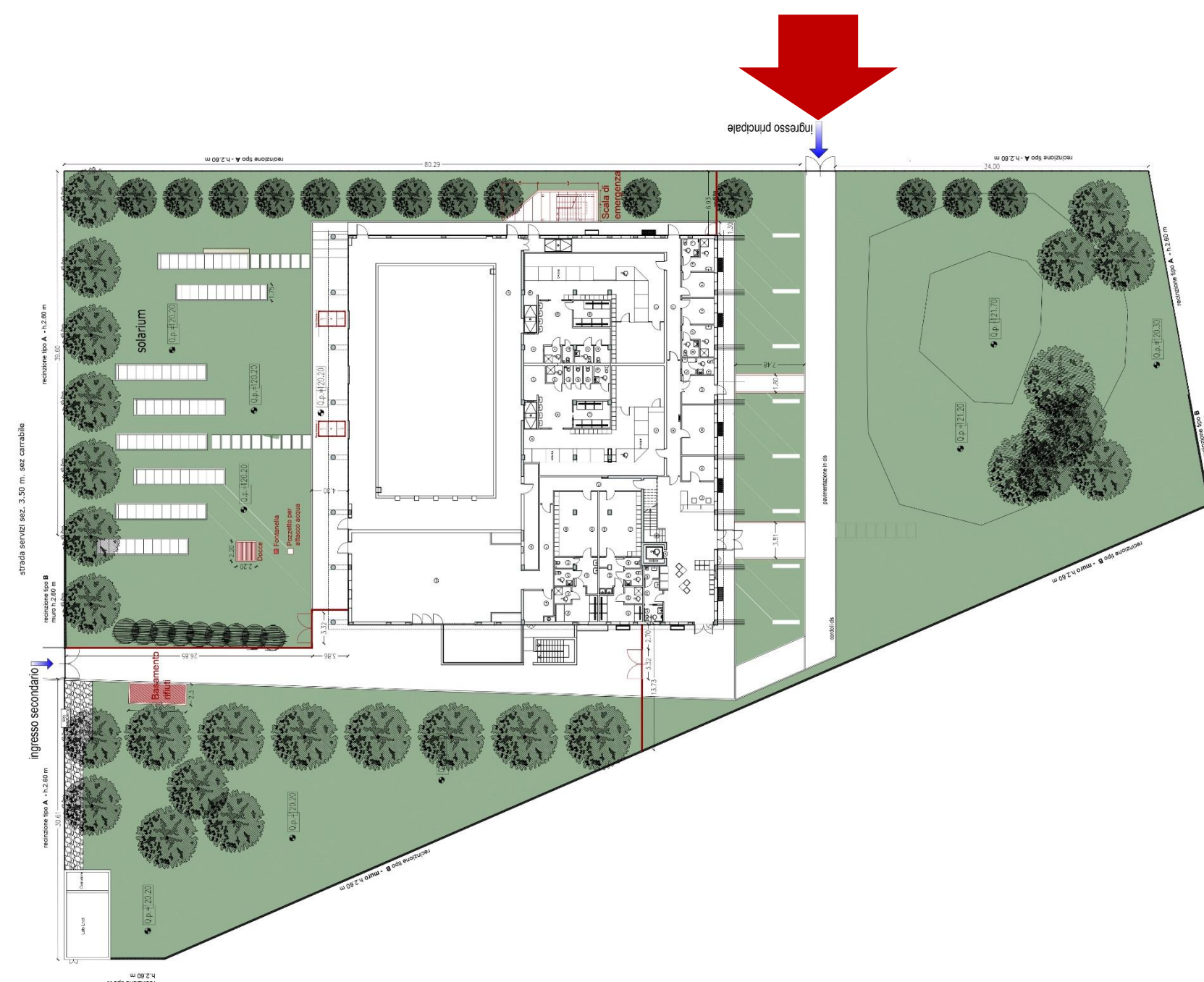

MILANOSPORT

LE STRUTTURE SPORTIVE

CENTRO SPORTIVO PROCIDA

Realizzato nel 1989, il centro sportivo costituito da un palazzetto polivalente e una piscina indoor sorge in una delle zone residenziali più eleganti di Milano. Dotato di piscina, palestra e sala fitness, ha per primo ospitato le discipline dell'Acquafitness, contribuendo alla diffusione di questo fenomeno.

PROCIDA

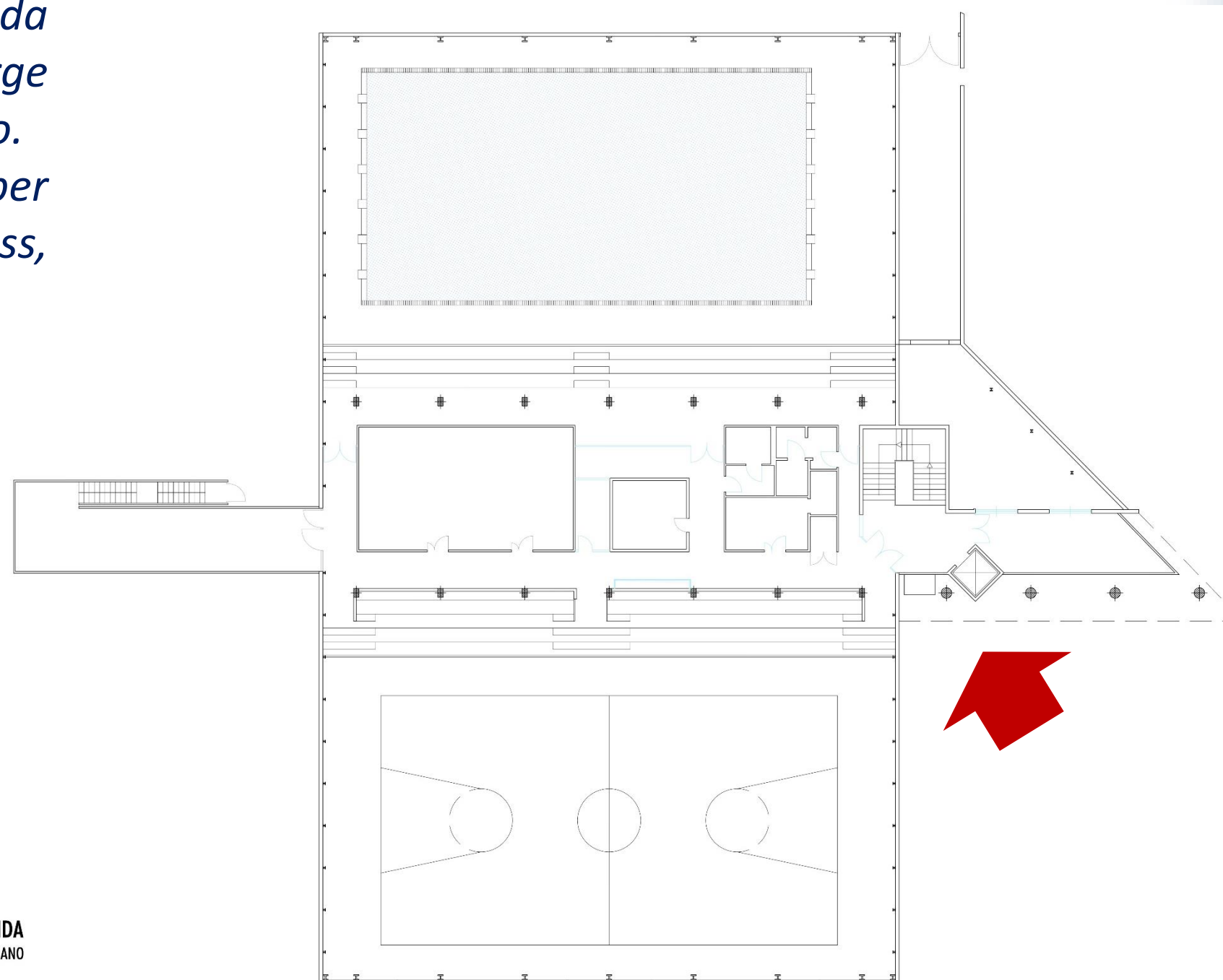
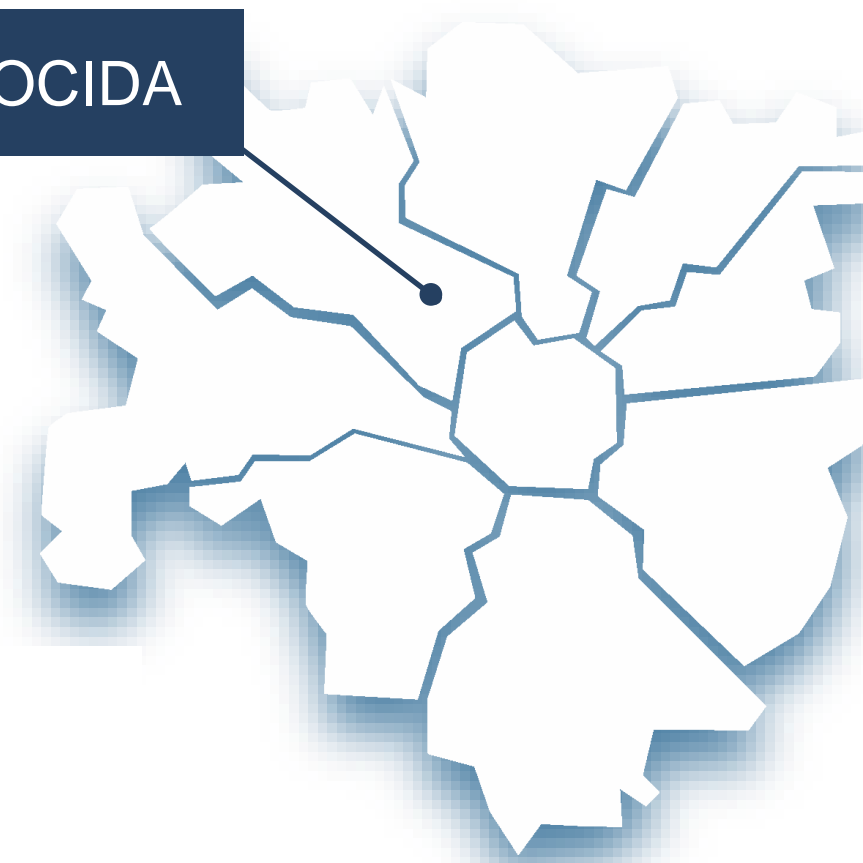

PISCINA PROCIDA
PIANTA PRIMO PIANO



MILANOSPORT

LE STRUTTURE SPORTIVE

PISCINA QUARTO CAGNINO

L'impianto è stato studiato per consentire un utilizzo diversificato, con particolare attenzione verso le esigenze dei piccoli iscritti al nuoto neonatale, delle donne incinte, over 65, delle persone diversamente abili o con problemi di recupero motorio.

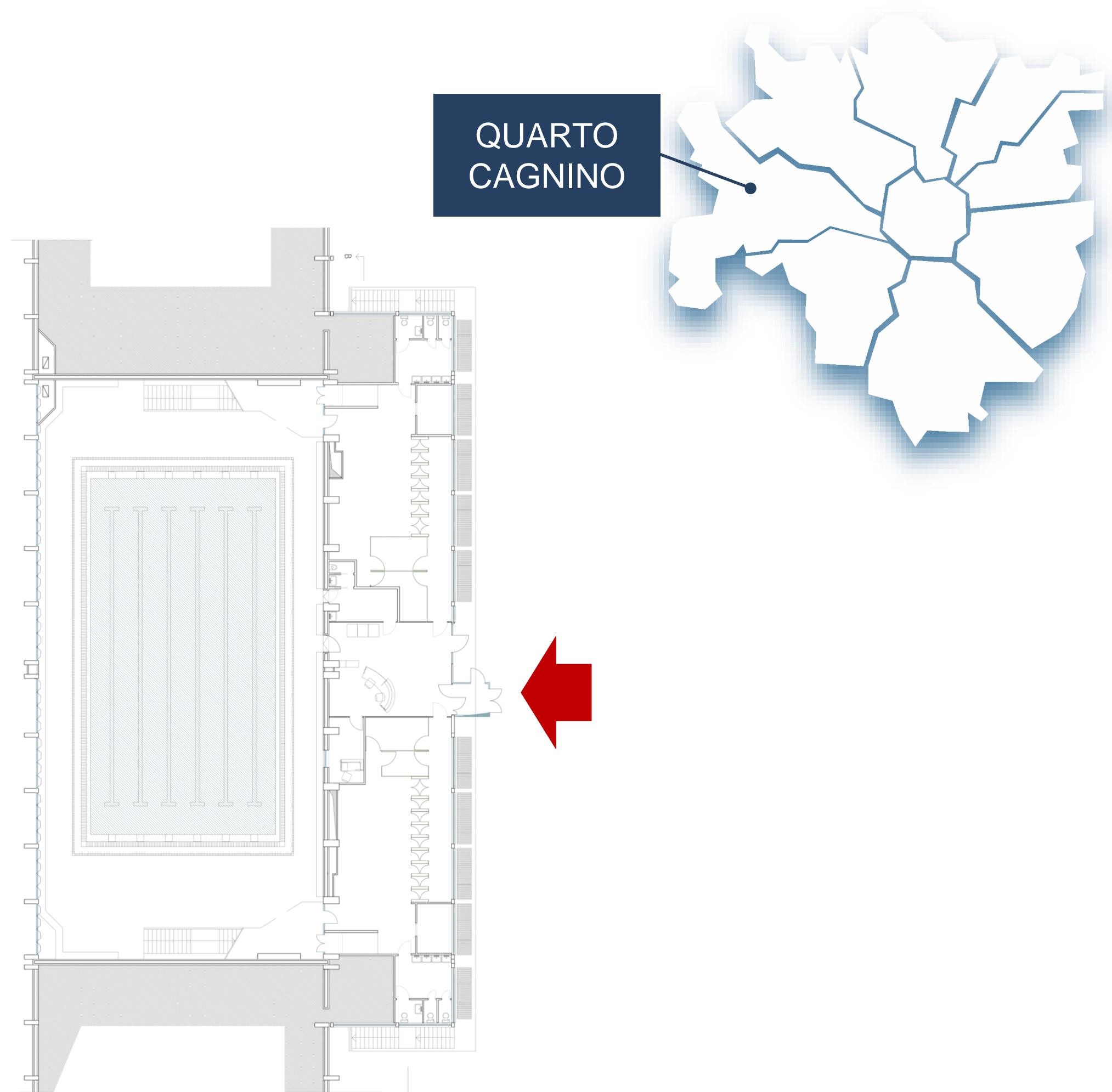

LE STRUTTURE SPORTIVE CENTRO BALNEARE ROMANO

Il Centro balneare Romano, costruito nel 1929, ha l'imponente impronta architettonica dell'epoca ed è stato progettato dall'architetto Luigi Secchi che già annovera tra le sue opere la piscina Cozzi.

La vasca rettangolare di 4000 metri quadri sorge in prossimità di un parco nel cuore di Città Studi.

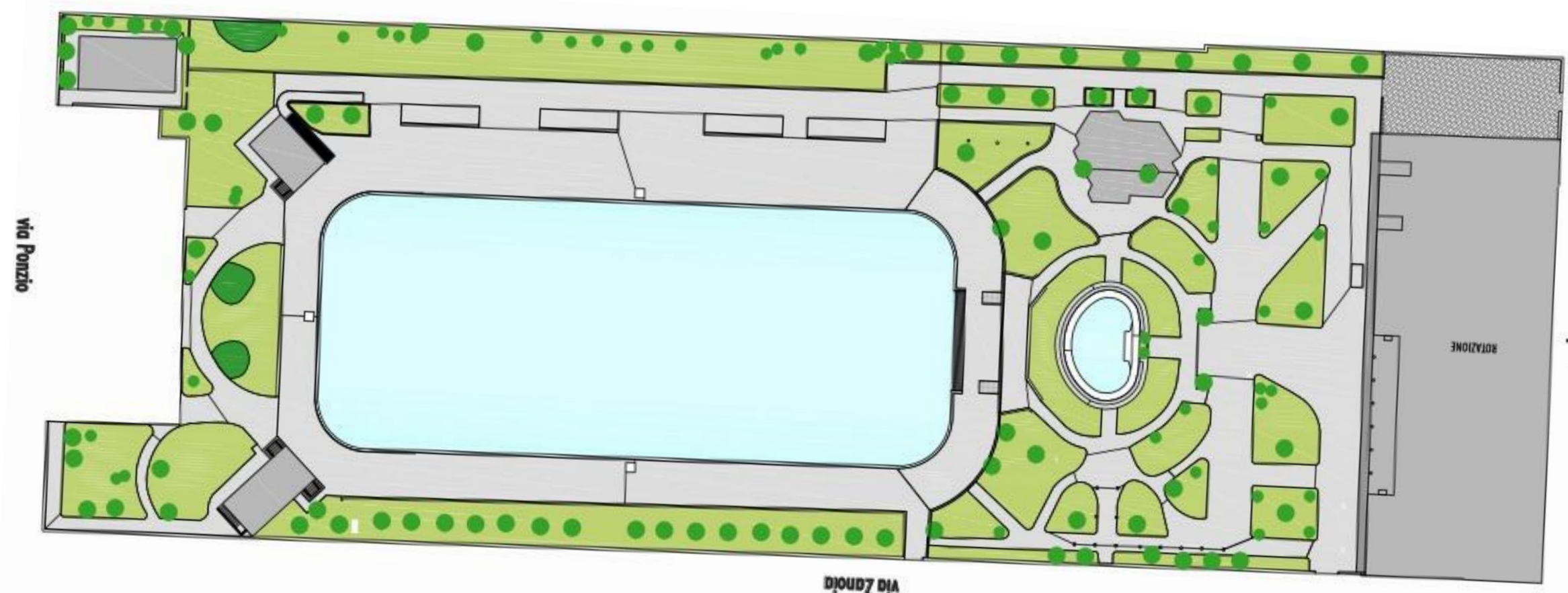

LE STRUTTURE SPORTIVE PISCINA SANT'ABBONDIO

La struttura è stata costruita nel 1976 e ristrutturata nel 2004 ed occupa nel complesso 1500 metri quadrati. Dispone di due vasche, una interna ed una esterna e di un ampio giardino.

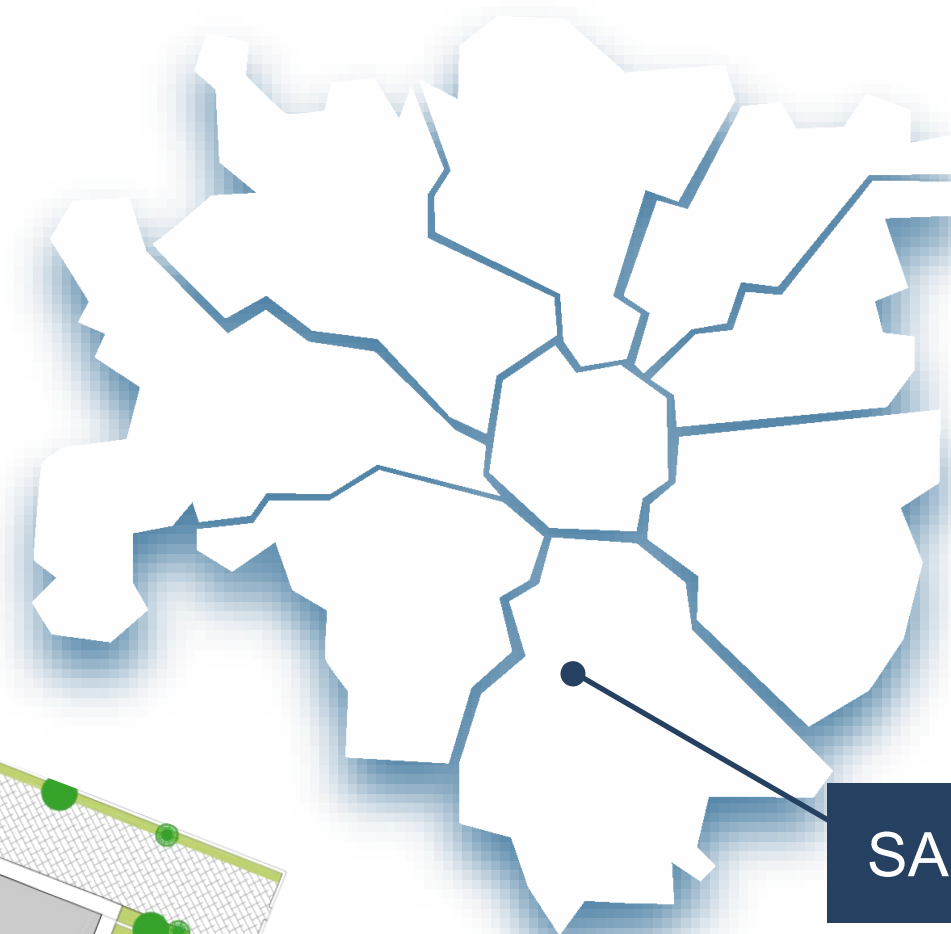
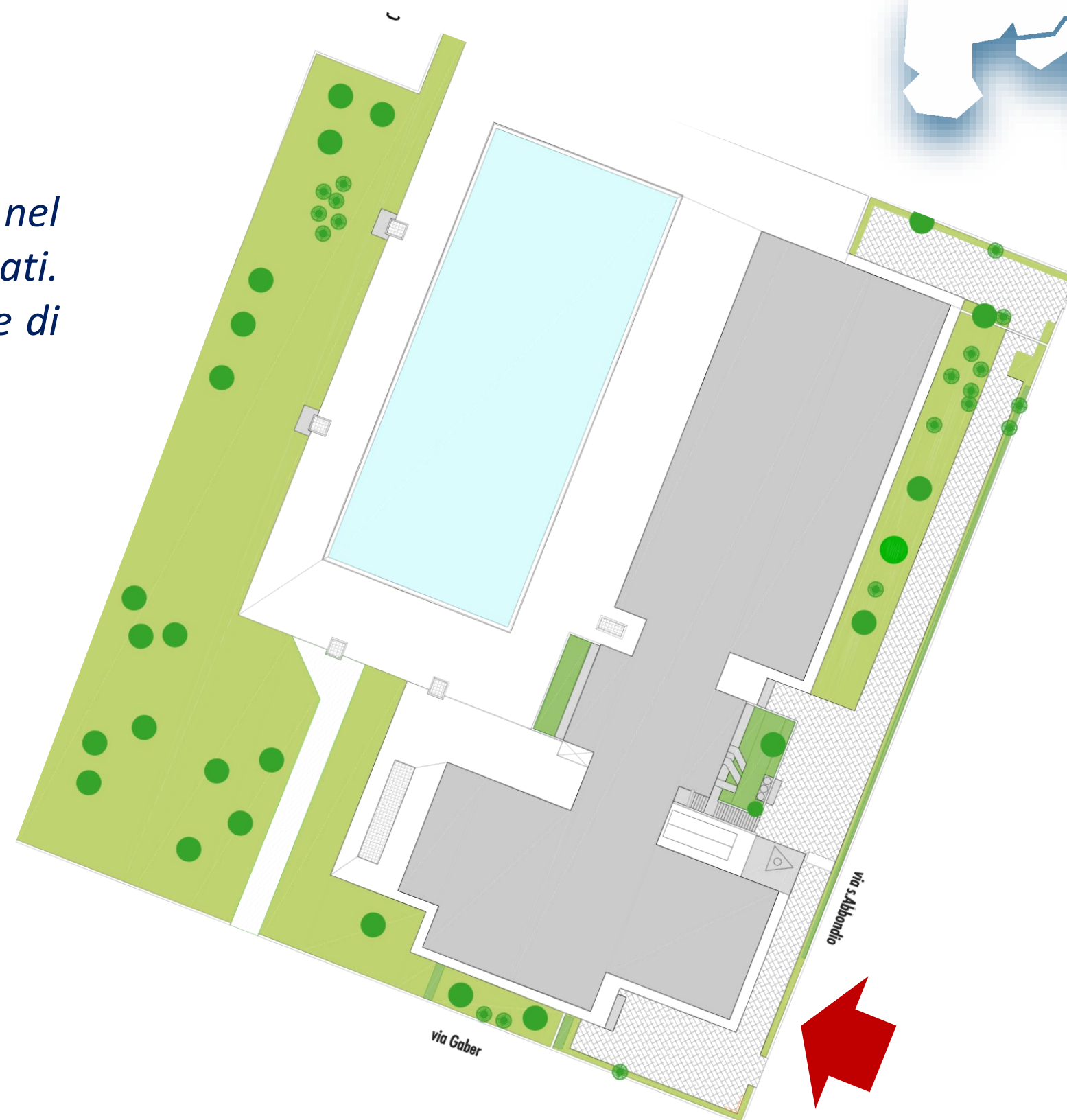

SANT'ABBONDIO



MILANOSPORT

LE STRUTTURE SPORTIVE CENTRO SPORTIVO SAINI

Situato all'estremità del grande parco Forlanini, il Saini è, tra i tanti Centri Sportivi di Milanosport quello più grande: grazie alla ricchezza delle strutture e a un'estensione totale di 160 mila metri quadri il centro può ospitare ogni genere di attività: dall'atletica al nuoto, dal fitness al tennis, dal calcio al rugby.

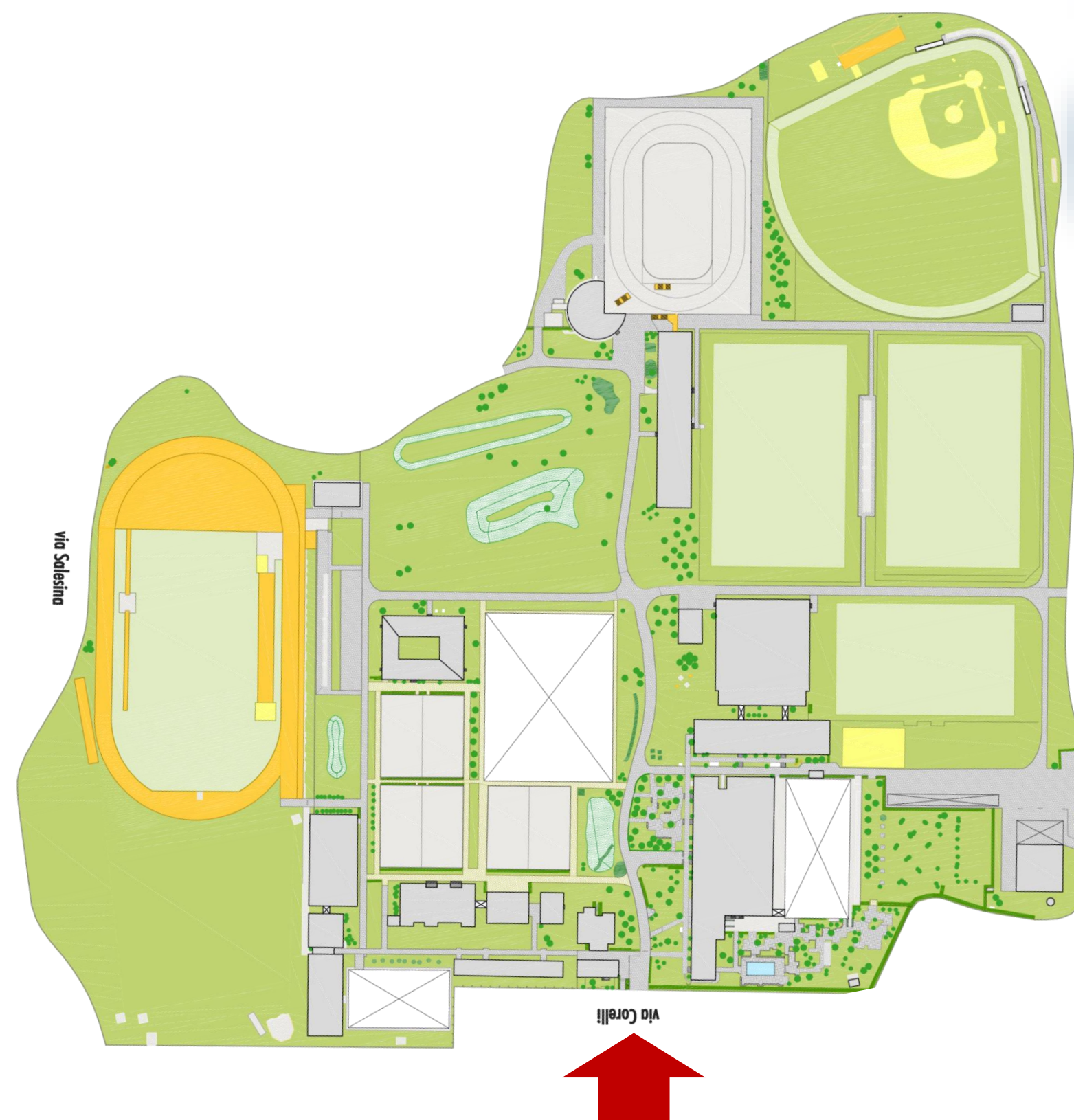

MILANOSPORT

LE STRUTTURE SPORTIVE PISCINA SOLARI

Immersa nel verde di uno dei più bei parchi storici di Milano, la Solari si può considerare una piscina "sempre aperta", in quanto è a disposizione del pubblico dalle 7 del mattino alle 23 della sera.

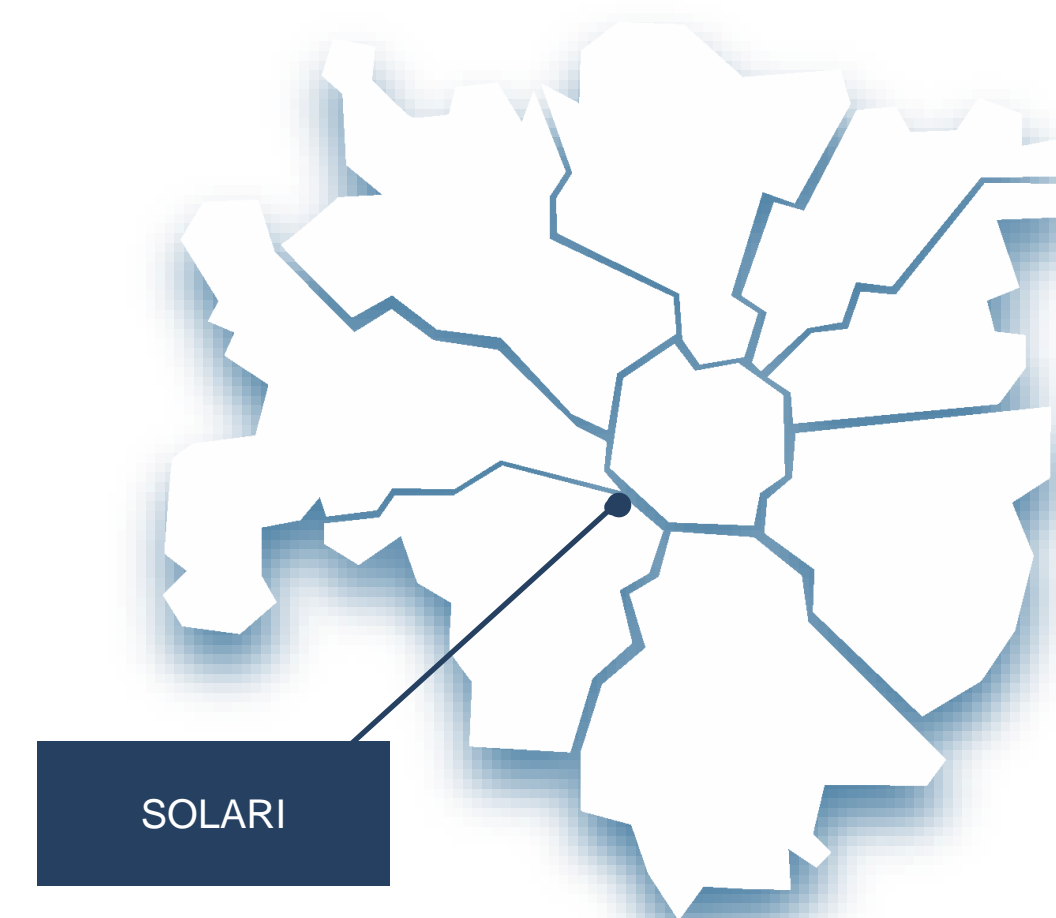
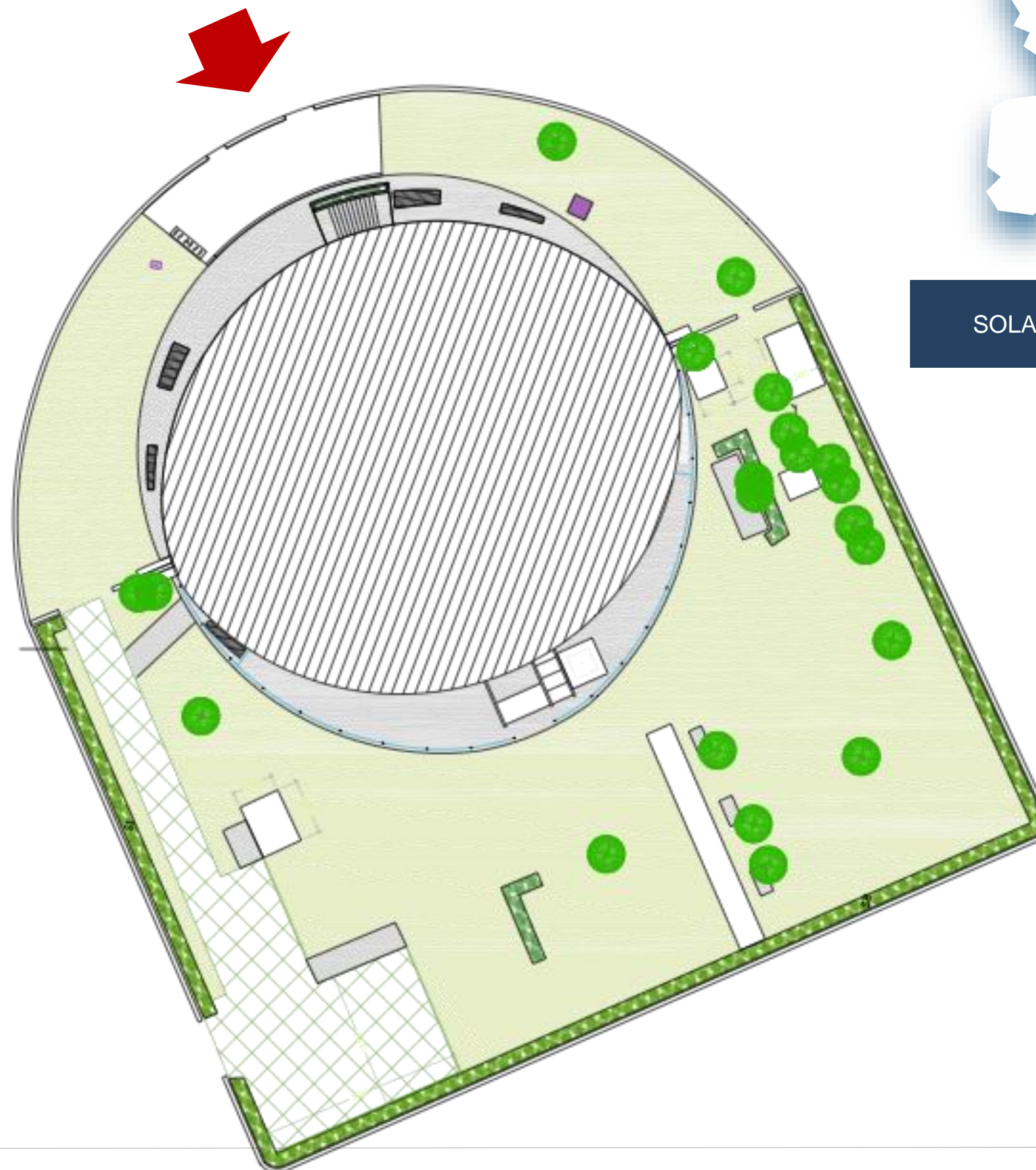

MILANOSPORT

LE STRUTTURE SPORTIVE

PISCINA SUZZANI

L'impianto, situato in una zona tranquilla, nelle vicinanze del Parco Nord, è uno dei gioielli di Milanosport.

Ristrutturata nel 2021.

Al piano superiore, affacciata sulla zona nuoto, si trova la palestra, arricchita con un'ampia dotazione di macchine Cardiofitness e Isotoniche.

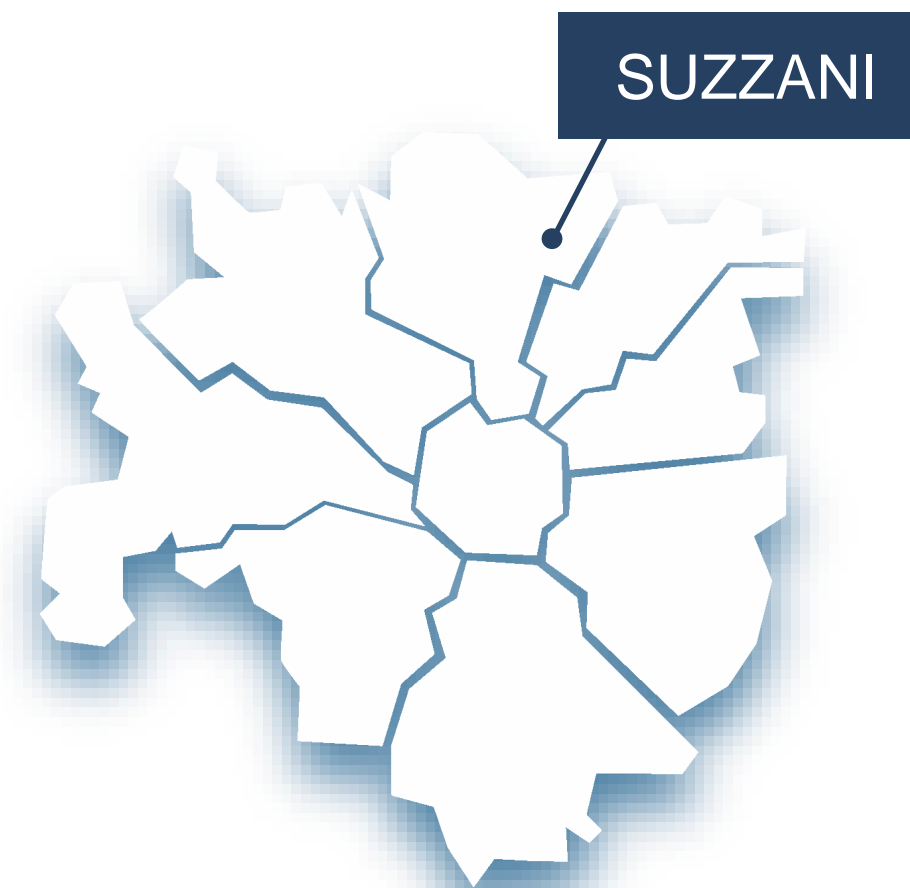

MILANOSPORT

LE STRUTTURE SPORTIVE CENTRO TENNIS WASHINGTON

Il Centro è situato in una delle vie più importanti di Milano, a poca distanza da C.so Vercelli, strada dedicata allo shopping più elegante.

Da sempre "piccolo tempio" del Tennis meneghino.

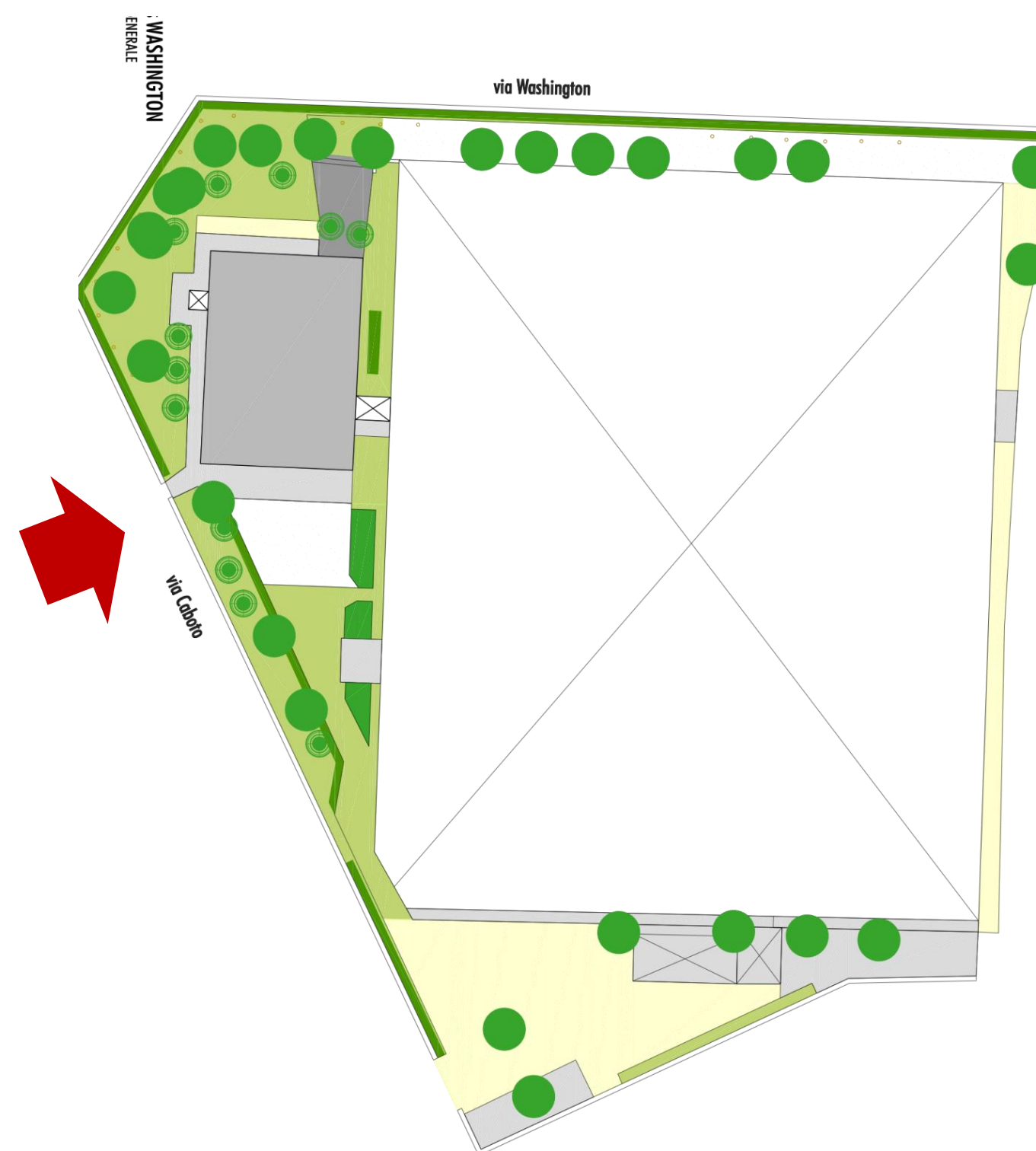

WASHINGTON



MILANOSPORT

A full-page background image of a swimmer underwater. The swimmer is positioned horizontally, facing right, with arms extended forward and legs slightly bent. A large, dense trail of bubbles follows the swimmer from the back, creating a sense of movement. The water is a deep, clear blue, and the lighting is soft, highlighting the swimmer's form and the bubbles.

**VICINO AGLI SPORTIVI,
VICINO ALLE LORO PASSIONI.**



Grazie.