

Elaborato modificato a seguito dell'approvazione delle contribuzioni alle occupazioni, dei pareri degli enti e dell'accoglimento delle proposte di modifica presentate dal C.C.

TAVOLA N. R.09/3D

Piano delle Regole

Reticolo idrografico e fasce di rispetto

Simbolo	Accessori	Segretario Comunale	Direttore Lavori
Giuliano Pisapia	Ada Lucia De Cesaris	Ileana Musico	Davide Conforte
Vice Segretario Comunale	Direttore Centrale	Responsabile Servizio	
Paolo Simonetti	Giuseppina Sordi	Simona Collarini	Marino Bottini

Scalatura: Sud Est 3D 1:5.000

Adozione: Delibera n. 25 Seduta Consiliare del 13-07-2010 terminata il 14-07-2010

Approvazione: Delibera n. 16 Seduta Consiliare del 22-05-2012

Approvazione: BURL Serie Avvisi e Concorsi n. 47 del 21-11-2012

UFFICIO DI PIANO Servizio Pianificazione Generale / Gianluca Pizzardi, Chiara Ravetto, Cope Elisabetta Rosso, Romano Bottacchini, Riccardo Milano, Fabiana Norcini, Giuseppe Rega, Massimo Sironi (geometra), Antonella Lomazzi (DASO) AMAT Paolo Squarci / Responsabile Area Territoriale: Enrico Carpani, Regina Anesi, Sauro Cutillo, Paolo Cuminetti, Marco Pizzoli, Matteo Rovati, Dario Salsani, Matteo Serrantola, Luana Testa / SERVIZIO TECNICO: Fabiola Fontini, Giovanna Villa, SERVIZIO GESTIONE PIANIFICAZIONE GENERALE: Fabio Vignati / Responsabile Servizio: Cristina Furnari, Cristina Silvestro / SEGRETARIA DIREZIONE SETTORE PIANIFICAZIONE URBANISTICA: Giovanna Serravalle, Lorenza Pella, Maria Piazzola, DIREZIONE DEL TERRITORIO: Walter Bazzucchi, Pino Benedetti, Marina Longueval, Maria Pizzi, Giovanni Tancredi, Paola Vignati, Franco Zinna / SEGRETARIA GENERALE: Mariangela Zaccaria, Carlo Lupatini, LUCIANO D'AMICO, Maria Teresa D'Amico, AVANGUARDIA CIVILITARIA: Maria Paola Scaroni, Antonella Mariani, CENTRO STILISTICO: Francesco Sisti / DIRETTORE: Gian Carlo Pirelli (architetto), Gian Nobile, Paola Pozzi, CONSULENZA TECNICO SCIENTIFICA: Andrea Arcidiviani, Maria Bernini, Matteo Balzani Galbani, Giovanni Deppi, Paolo Caluzzi, Antonio Longo, Stefano Pirelli, Luca Pizzoli, DUE CARTE VIGILANZA: CONDOTTE ECOSISTEMICA: IDROLOGIA E SPIDICA: Consulenza di Milano (Assistenti di Ingegneria Idraulica, Ambientale, Infrastrutturale, Urbanistica, D'AMAR) / Laura Sere, Vincenzo Francini, Luca Alberti, Gabriele Barozzi, Luca Cardillo, SETTORE PIANIFICAZIONE URBANISTICA: CONSULTA: Fionella La Sala, Luca Milano, Giuseppe Roselli, DIREZIONE CENTRALE SVILUPPO DEL TERRITORIO: Contratti del Territorio: Gabriella Barbelli, Michela Biondi, Grazia Rivaromano, Elena Campi, Gabriella Castelli, Giovanni Guerra, Cristina Guzzetti, Luca La Rosa, Rita Biondi, Stefania Marzi, Maurizio Bolchini, Paolo De Nardo, Massimo Yoneda, Silvana Magliola, Enrico Masciocchi, Carlo Pozzi, Domenico Ruffa, Antonietta Russo, AMAT (Altre collaborazioni): Patrizio Enrico, Carmen Salvaggio.

Reticolo idrografico (Capo IV)

Scopo: Tamburano

- Principale (Art. 21.1.a)
- Minore demaniale (Art. 21.1.b.i)
- Minore gestito da altri Soggetti (Art. 21.1.b.ii)
- Consorzio (Art. 21.1.c)

Fasce di rispetto (Art. 22.2)

Con delibera di Giunta Regionale del 16-05-2012 n. IX/3470 - "Expo 2015 - opere essenziali 7a, 7b, 7c (collegamento Molino Dorino AB). Assunzione delle determinazioni della Conferenza dei Servizi indetta con delibera di Giunta Regionale IX/2676 del 14-12-2011 e approvazione del progetto" la fascia di rispetto del torrente Nivone è stata rideterminata per la riva destra, a seguito di spostamento dell'alveo, a 4 metri.

Fontanili

Localizzazione testa di fontanili

Aree di rispetto dei fontanili (Art. 34, NA PTEP e Art. 41, NTA del PTC Parco Agricolo Sud Milano)

Studio di fattibilità della deviazione del Torrente Carogera

- Torrente Carogera
- Deviazione I
- Deviazione II
- Deviazione III
- Area di salvaguardia

Studio di fattibilità della deviazione del Torrente Carogera con l'eliminazione della sua immissione nella fognatura di Milano previsto nell'ambito dell' "Accordo di Programma per la salvaguardia idraulica e la riqualificazione dei corsi d'acqua dell'area metropolitana milanese" (2009).

Progetto definitivo della "Via d'Acqua" Expo 2015

- Via d'Acqua
- Area di salvaguardia

Il presente tracciato è suscettibile di variazioni a seguito della redazione del progetto esecutivo.

Ambiti di applicazione

- Tessuto Urbano Consolidato (TUC)
- Parchi Regionali e Accordo di Programma "Expo"

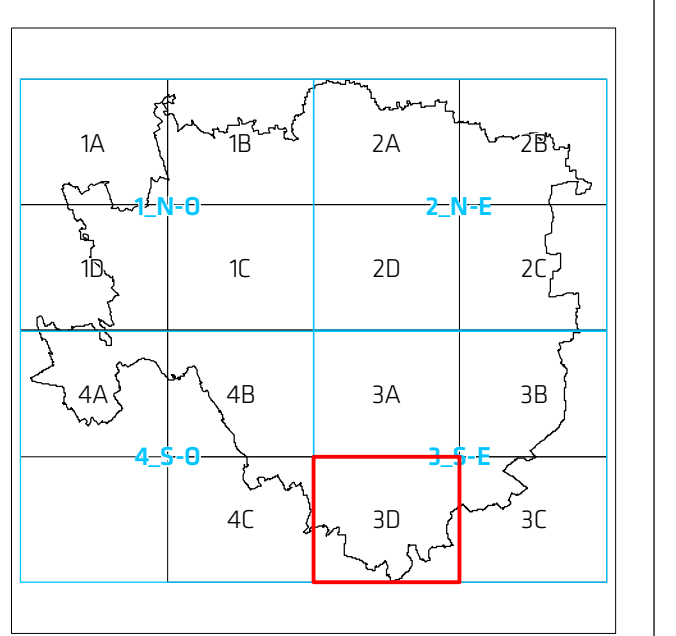

I contenuti della legenda sono riferiti alla totalità delle informazioni tematiche presenti sul territorio comunale. Pertanto si precisa che alcune voci poste in legenda potrebbero non comparire nel presente quadante.

