

**PGT** Progetto di Governo del Territorio

**Piano dei Servizi**

**5.03/2B**

**Accessibilità alla rete di trasporto**

Redattore	Assistente	Segretario Tecnico	Responsabile Comitati
Stefano Pizzini	Roberta Cusi	Stefano Pizzini	Stefano Pizzini
Redattore	Assistente	Segretario Tecnico	Responsabile Comitati
Vito Di Stefano	Stefano Cusi	Stefano Pizzini	Stefano Pizzini
Redattore	Assistente	Segretario Tecnico	Responsabile Comitati
Stefano Pizzini	Roberta Cusi	Stefano Pizzini	Stefano Pizzini

**10 dicembre 2015**

**10 ottobre 2017**

**Accessibilità e trasporto pubblico**

**Scala ferroviaria**

**Scala metropolitana**

**Scala linea di forza**

**Scala metropolitana**

**Trasporto individuale**

**Colori di densità e accessibilità (Art. 8.1, NA PMS)**

**Definizione di parcheggi pubblici e privati (Art. 8.2, NA PMS e art. 8.3, NA PMS)**

**Area sottoposta alla normativa dei Parchi Regionali**

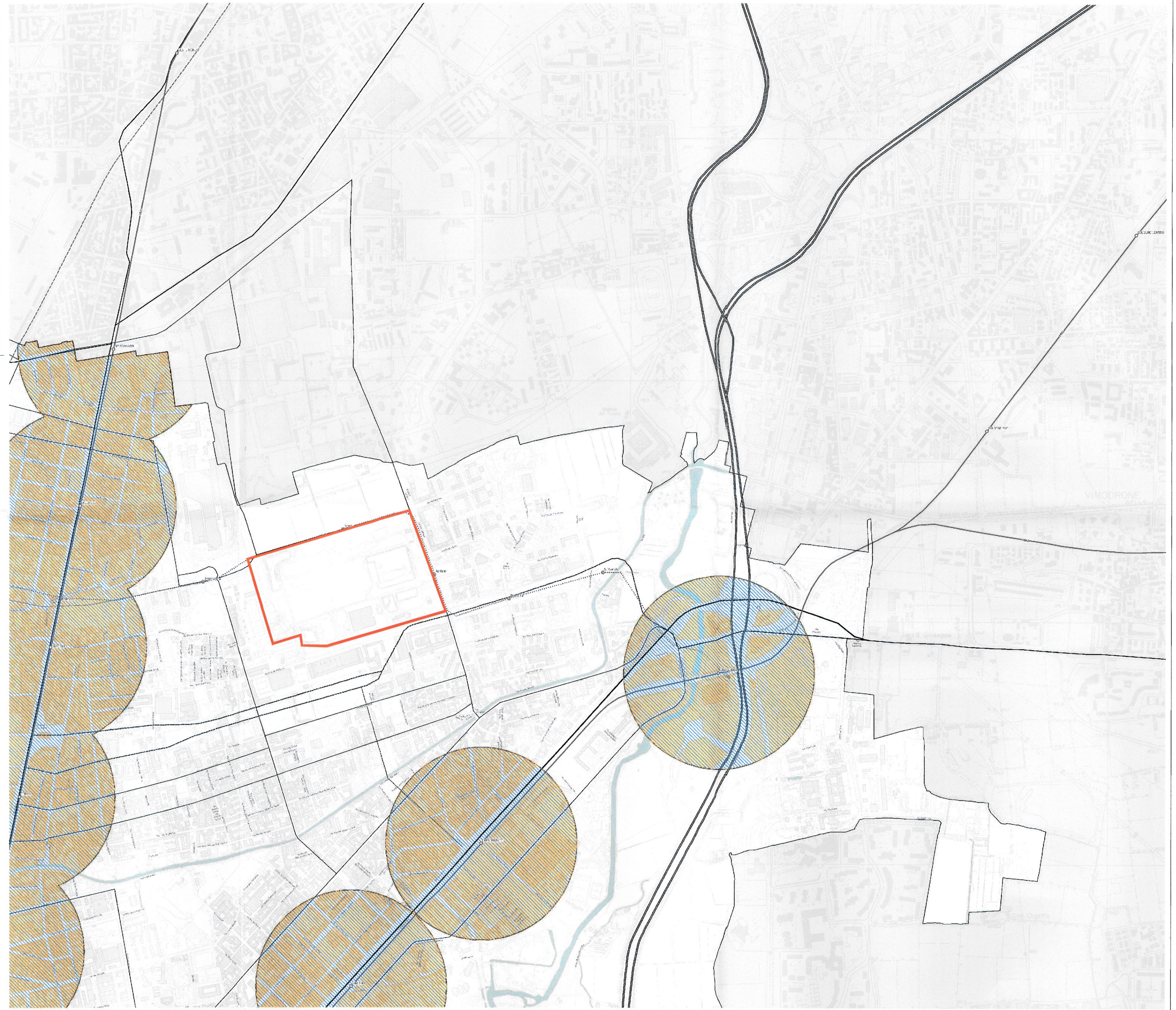

# Legenda



AMBITO A "ADRIANO-MARELLI"

ADRIANO 81 S.P.A.  
Via Adriano, 81 - Milano

ADRIANO 81 S.p.A.

Programma Integrato di Intervento  
"Adriano-Marelli"

Variante Planivolumetrica "Ambito A"

Tav. 1c bis/16

INQUADRAMENTO TERRITORIALE

Sistema infrastrutturale / Trasporto pubblico

SCALA 1:5000

Agg. aprile 2016

**COPIA SETTORE**

**DIREZIONE URBANISTICA**

**Area Pianificazione Territoriale e Valorizzazione**

**11 GEN. 2016**

**Arch. Giancarlo Tancredi**

**Prof. Arch. Paolo Caputo**  
Viale Elvezia, 18 - 20154 Milano  
tel. 02.3314560 - fax 02.347067  
e-mail: info@caputopartnership.it

